

MARCAS DE CANTABRIA

Jueves 20 de marzo de 2025



ADOBE STOCK

LIDERAZGO Y FORTALEZA

Las empresas de Cantabria son cada vez más competitivas, tecnológicas y sostenibles



Es el momento

HEAVY



iPhone 16

iPhone 16.
Todo bajo Control de Cámara.

Ven al Santander
y disfrútalo desde:

0

€/mes¹

Renting a 36 meses
Cumpliendo condiciones

1. Renting ofrecido por Banco Santander. Renta mensual del iPhone 16 128 GB. Sin Seguro 24,99 €/mes. Se recibirá una bonificación de 24,99€ netos mensuales (tras aplicar la retención según normativa fiscal vigente, actualmente el 19 %) por la contratación de un renting tecnológico a 36 meses para personas físicas que domicilien por primera vez su nómina o pensión superior a 1.200€ o cuota de autónomos o mutualidad y la mantengan junto con la domiciliación de dos recibos mensuales, un movimiento mensual de tarjeta de crédito y Bizum activo en Banco Santander. Es necesario cumplir todas las condiciones de la promoción y adherirse a la campaña mediante el formulario a disposición de los clientes. Promoción válida hasta el 31 de marzo de 2025. Operación de renting y de tarjeta de crédito sujetas a previa aprobación por parte del banco. Consulta condiciones de la promoción en www.bancosantander.es. Al terminar tu contrato de renting puedes quedarte el dispositivo comprándolo por un valor de 287,98 € (IVA incluido), devolverlo o contratar uno nuevo para estar siempre actualizado. Ofertas de renting válidas en Península, Baleares y Canarias, no válidas en Ceuta y Melilla.



ÍNDICE DE MARCAS



ACORDE-OCENTIC · ADARSA · AENA · ALMACENES LAVÍN · AMBULANCIAS AMBERNE · AMBULANCIAS DIAVIDA · AQUARBE · ARMANDO ÁLVAREZ · ASADOR EL TRONKY · ASTANDER · AUTORIDAD PORTUARIA DE SANTANDER · AXA IGUALATORIO · AYUNTAMIENTO DE CAMARGO · AYUNTAMIENTO DE COLINDRES · AYUNTAMIENTO DE COMILLAS · AYUNTAMIENTO DE LAREDO · AYUNTAMIENTO DE LOS CORRALES DE BUELNA · AYUNTAMIENTO DE PIÉLAGOS · AYUNTAMIENTO DE POLANCO · AYUNTAMIENTO DE RIBAMONTÁN AL MAR · AYUNTAMIENTO DE SANTANDER · AYUNTAMIENTO DE SANTOÑA · AYUNTAMIENTO DE TORRELAVEGA · BANCO SANTANDER · BATHCO · BOLUDA CORPORACIÓN MARÍTIMA · BRIDGESTONE · BRITTANY FERRIES · CAIXABANK · CAJA ASTURIAS · CÁMARA DE COMERCIO DE CANTABRIA · CÁMARA TORRELAVEGA · CANTUR · CEMENTERIO JARDÍN · CEMENTOS PORTLAND · CITRASA · COCA-COLA · COLEGIO DE INGENIEROS DE CAMINOS, CANALES Y PUERTOS · COLEGIO DE LA ABOGACÍA DE CANTABRIA · COLEGIO OFICIAL DE FARMACÉUTICOS · COLEGIO Y ASOCIACIÓN DE INGENIEROS INDUSTRIALES DE CANTABRIA · COMISIONES OBRERAS DE CANTABRIA (CCOO) · COPSESA · CUÉTARA · DERWENT · DROMEDARIO · ECN INGENIERÍA · EDP · ENSA · FESTIVAL INTERNACIONAL DE SANTANDER (FIS) · FLYMCA · FUNDACIÓN BOTIN · FUNDACIÓN HOSPITALARIAS CANTABRIA · G3 SERVICIOS JURÍDICOS · GESTISA · GESVICAN · GRUPO HARECHE SOMAGUS · GRUPO SOCIAL ONCE · HNOS. MENEZO · IMPRENTA J.MARTÍNEZ · LABORAL KUTXA · LANDALUCE · LOGOS ENERGÍA · LUPA · MADERAS JOSÉ SÁIZ · MEDIAMARKT · MIKELI LUXURY REAL STATE · NEREO HNOS · PARLAMENTO DE CANTABRIA · PÉREZ&CÍA · SAINT GOBAIN PAM · SANTANDER COATED SOLUTIONS · SEG AUTOMOTIVE · SIEC · SMART HOSPITAL CANTABRIA · SODERCAN · SOLVAY · TEKA · TEXTIL SANTANDERINA · UNEATLÁNTICO · UNIÓN SINDICAL OBRERA (USO)

CRÉDITOS

EL DIARIO
MONTAÑÉS

Suplemento: Marcas de Cantabria. 2025. **Edita:** El Diario Montañés. **Director:** Íñigo Noriega. **Subdirector:** Alberto Santamaría. **Coordinación:** José Luis Pérez. **Edición de contenidos:** Alicia del Castillo, Isabel González Casares, Saray Ceballos y Patricia Delgado. **Edición gráfica:** Miguel de las Cuevas. **Diseño:** Marc González y David Vázquez. **Suplemento comercial de:** Editorial Cantabria SA-El Diario Montañés. **Coordinación de la publicidad:** Carlos Fernández.



Presentación a empresarios y autónomos de las distintas ayudas que ofrece el Gobierno de Cantabria al sector. DM

SODERCAN

Industria destina 27,5 millones para la inversión y desarrollo del tejido empresarial

A través de las distintas líneas de ayuda de la Consejería y de Sodercan en materia de inversión industrial, innovación, emprendimiento e internacionalización



ADMINISTRACIÓN

El Gobierno de Cantabria, a través de la Consejería de Industria, Empleo, Innovación Comercio y de Sodercan, destinará este año un montante total de 27,5 millones de euros para impulsar la inversión y el tejido empresarial en Cantabria con distintas líneas de ayudas en materia de inversión industrial, innovación, emprendimiento e internacionalización.

El consejero del ramo, Eduardo Arasti, ha presentado a empresarios y autónomos de la región las distintas líneas de ayudas que ofrece el Gobierno de Cantabria al sector,

entre las líneas de apoyo de Sodercan (13,3 millones de euros) en las áreas de innovación (8,6 millones), creación de empresas (1,6 millones), nuevos mercados e internacionalización (3 millones de euros), y las de las direcciones generales de Industria (7,8 millones de euros para las ayudas Crece 1, 2 y 3) y de Innovación (6,4 millones de euros para las distintas líneas de ayudas: Innova, Industria 4.0 y Cheques de Innovación).

El montante total de ayudas de este año supone un incremento de un 4,3% respecto a 2024 y de un 12% respecto a 2023, o lo que es lo mismo, casi 3 millones de euros más de incremento presupuestario.

Ayudas Crece

En el caso de las nuevas ayudas Crece, el consejero ha destacado su mejora y flexibilización, ya que

la Consejería ha reformulado sus distintas modalidades de subvención para que ningún proyecto industrial se quede sin financiación. Con este fin, las ayudas pasan de regularse mediante el procedimiento de concurrencia competitiva al de concesión directa inmediata e individual, para que los proyectos no compitan entre sí como hasta

«Se está creando el entorno adecuado para que las empresas puedan crecer e invertir mediante el desarrollo de las infraestructuras adecuadas», ha afirmado el consejero Eduardo Arasti

ahora ni se sometan a ningún trámite de valoración comparada con otros proyectos.

Además, el nuevo decreto no fija un límite presupuestario, los plazos de presentación de proyectos estarán abiertos durante todo el año y permite simplificar notablemente la justificación de la inversión, así como presentar hasta dos proyectos de inversión por empresa y año natural en lugar de uno.

De igual modo, incrementa los porcentajes de ayuda a la inversión; los proyectos empresariales estratégicos, regulados en la Ley de Simplificación Administrativa de Cantabria, siempre alcanzarán la máxima intensidad, y se bonificará aún más a la cuenta del Besaya, la comarca de Campoo y los municipios en riesgo de despoblación.

Ambiciosas reformas

El consejero ha afirmado que el

Gobierno de Cantabria «está creando el entorno adecuado para que las empresas puedan crecer e invertir mediante el desarrollo de las infraestructuras adecuadas, como el agua, la potencia eléctrica, las comunicaciones y el suelo».

Así, se ha referido, entre otros hitos, a la tramitación de más de 5 millones de metros cuadrados de suelo industrial; al I Plan de Apoyo al Empleo Autónomo, con 50 medidas y un presupuesto de 38 millones de euros, la I Agenda Digital de Cantabria, con una inversión de casi 400 millones de euros hasta 2028, la primera Ley de Simplificación Administrativa, que incluye un nuevo marco regulador de los proyectos estratégicos para favorecer y acelerar su implantación; el desbloqueo del desarrollo eólico, y el primer Plan de Internacionalización de Cantabria.

GRUPO EDP

Un mayor vínculo con Cantabria con inversiones y proyectos sociales

La compañía impulsará la modernización de la red de distribución eléctrica con una inversión de 40 millones de euros en la región



ENERGÍA

La transición energética es una realidad inaplazable y EDP se sitúa a la vanguardia de este cambio. La compañía está desarrollando un ambicioso plan de inversiones que abarca desde un potente despliegue de energías renovables hasta la digitalización de la red de distribución. Dentro de este marco, Cantabria se consolida como un territorio estratégico, donde EDP desarrolla la actividad de distribución de energía eléctrica a través de Viesgo, además de mantener una estrecha relación con clientes empresariales. Este año, EDP invertirá 40 millo-

nes de euros en proyectos clave para la mejora de la red de distribución eléctrica. Las principales iniciativas incluyen la modernización de subestaciones y centros de transformación, la automatización de instalaciones y la renovación de líneas eléctricas. Estas mejoras no solo permitirán aumentar la calidad y seguridad del suministro eléctrico, sino que también dotarán de mayor flexibilidad y eficiencia a la red, fundamentales para sostener la transición energética y el desarrollo económico de la región. Con la digitalización de la red, se reducirán los tiempos de respuesta ante incidencias y se optimizará la gestión del sistema eléctrico, mejorando la experiencia de los usuarios y garantizando una mayor fiabilidad en el servicio.

La compañía energética completa estas ambiciosas inversiones con el diseño de productos y servicios a medida para sus clientes empresariales, como los de autoconsumo, almacenamiento o movilidad eléctrica.

Apuesta por la cultura y el desarrollo social

Más allá de su apuesta por la innovación y la sostenibilidad, EDP mantiene un firme compromiso con el desarrollo sociocultural de Cantabria a través de citas clave como el curso de verano de la Universidad Internacional Menéndez Pelayo. La Fundación EDP también promueve en la región iniciativas como el Festival Internacional de Santander, el Encuentro de Música y Aca-

La empresa completa las inversiones con el diseño de productos y servicios a medida para sus clientes empresariales

demia de la Fundación Albéniz y el tradicional Concierto de Navidad en la Catedral de Santander.

Además, la Fundación EDP ha lanzado el programa Arte Público en Puente Viesgo, que transformará la casona de los Bustillo-Ceballos en un espacio cultural dinámico para la comunidad. Este proyecto tiene como objetivo revitalizar el patrimonio local, generando un centro de encuentro cultural que pueda acoger actividades artísticas y educativas, promoviendo la creatividad y el sentido de pertenencia en la región.

En el ámbito de la educación y la creatividad, la Fundación EDP, en colaboración con el Centro Botín, ha puesto en marcha la tercera edición de ON Creación. Este programa está diseñado para fomentar el talento joven en Cantabria, proporcionando formación y recursos a jóvenes creadores en diferentes disciplinas artísticas. Se trata de una iniciativa clave para

impulsar el potencial de la juventud de la región y ofrecerles nuevas oportunidades en el mundo de la cultura y el arte, contribuyendo así a la creación de un entorno más dinámico y creativo.

Un futuro de colaboración y desarrollo sostenible

Con este conjunto de acciones, EDP refuerza su compromiso con Cantabria, acelerando la transición energética, promoviendo la innovación y apostando por el desarrollo social y cultural de la región. La compañía no solo trabaja para mejorar la infraestructura energética, sino que también se involucra activamente en el bienestar y crecimiento de la comunidad, apoyando proyectos que fomentan la educación, la cultura y la creatividad. EDP continúa consolidándose como un socio clave para el futuro de Cantabria, aportando tanto en el ámbito energético como en el desarrollo social.



Los ganadores y finalistas de Arte Público, con representantes del Ayuntamiento de Puente Viesgo, de la Fundación EDP y del jurado. DM



El teleférico de Fuente Dé, vía de acceso al Parque Natural de Picos de Europa, una es una de las instalaciones estrella de Cantur.

CANTUR

Compromiso con la excelencia y la diversidad turística de Cantabria Infinita

Cantur se encarga de desarrollar la labor de dinamización del destino Cantabria



ADMINISTRACIÓN

Cantabria es turismo rural, activo, cultural, gastronómico... Cantabria es infinita y sinónimo de diversidad a todos los niveles. El contraste del azul del mar y los pueblos marineros con el verde de los valles y comarcas de interior brinda un amplio abanico de recursos asociados a la tierra y al disfrute de la costa y de la montaña. En este contexto, la Sociedad Regional Cantabria de Promoción Turística (Can-

tur, S.A.) es la empresa pública, adscrita a la Consejería de Cultura, Turismo y Deporte del Gobierno de Cantabria, que se encarga de desarrollar la labor de dinamización del destino Cantabria y de gestionar una diversa oferta de establecimientos orientados al turismo en la naturaleza generando una media de más de 400 empleos directos.

La asociación de sus infraestructuras con el destino y la imagen de Cantabria Infinita se ha afianzado en el tiempo, erigiéndose éstas como los atractivos turísticos más visitados de la comunidad y actuando como reclamo para atraer visitantes. A lo largo de los años, Cantur ha consolidado su compromiso con la excelencia en el sector turístico, adaptándose a las nuevas tendencias y ofreciendo

servicios de alta calidad para satisfacer a un turismo cada vez más exigente.

Sostenibilidad, descentralización y desestacionalización son los pilares sobre los que la empresa pública trabaja y desarrolla proyectos de mejora continua con el objetivo de mantener a Cantabria posicionada como destino de naturaleza y turismo activo y, además, hacer que sea un destino de referencia a nivel nacional e internacional.

Experiencias turísticas y momentos felices

El Parque de la Naturaleza de Cabárceno, referente mundial en bienestar y conservación animal; la estación de esquí y montaña Alto Campoo; y el teleférico de Fuen-

te Dé, vía de acceso al corazón del Parque Nacional Picos de Europa, son las tres instalaciones estrella de Cantur que permiten al visitante entrar en contacto directo con la naturaleza y descubrir la diversidad de Cantabria. Además, el Hotel Áliva completa la experiencia en Picos de Europa con su oferta alojativa en pleno espacio protegido.

2024 fue el tercer año consecutivo en que Cabárceno batió récord de visitantes, con más de 671.000 personas

Dos campos de golf invitan al turismo deportivo en dos marcos incomparables: el abra del río Pas y el nacimiento del río Ebro. Una propuesta gastronómica de calidad completa la oferta de la empresa pública, con establecimientos en Fontibre y en Peña Cabarga.

2024 fue el tercer año consecutivo en que el Parque de Cabárceno batía récord de visitantes, con más de 671.000 personas, un logro que reitera la relevancia de la instalación como atractivo turístico del norte de España.

En ese camino de excelencia, en el que también se busca diversificar recursos, la empresa pública añadirá en 2025 novedades a su oferta, entre ellas, una llamativa y atractiva experiencia turística y lúdica en el Monumento al Indiano, en Peña Cabarga.

AYUNTAMIENTO DE SANTANDER

Santander, la evolución de una ciudad que mantiene su esencia

La inversión en infraestructuras y en la modernización del espacio público es un pilar esencial de la estrategia municipal



ADMINISTRACIÓN

El pulso de una ciudad se mide en su capacidad para evolucionar sin perder su esencia, en su empeño por ofrecer mejores oportunidades a sus ciudadanos mientras se proyecta con ambición hacia el futuro. En Santander, ese avance es tangible y responde a una estrategia bien definida que se traduce en realidades: una gestión económica responsable, inversiones que modernizan el espacio urbano, un esfuerzo decidido por garantizar el acceso a la vivienda, el refuerzo de la oferta cultural y un compromiso irrenunciable con los servicios esenciales que sostienen la cohesión social.

Santander ha demostrado que una política económica bien orientada se traduce en estabilidad y crecimiento. Con el presupuesto de 253,5 millones de euros en vigor desde el 1 de enero, el Ayuntamiento ha garantizado un marco financiero previsible y eficaz para la ejecución de inversiones clave en la

ciudad.

Las rebajas fiscales aplicadas desde hace 10 años son un reflejo de esta filosofía de gestión.

Con un IBI en el mínimo legal, la no actualización del IPC y la ampliación de las bonificaciones en impuestos municipales, los santanderinos se ahorrarán este año 12,5 millones de euros, lo que supone un alivio para las economías familiares. En paralelo, la reducción del periodo medio de pago a proveedores a mínimos históricos, tan sólo 11 días, fortalece la confianza del tejido empresarial en la administración y facilita la actividad de pequeñas y medianas empresas, fundamentales en la economía local.

La inversión en infraestructuras y en la modernización del espacio público es un pilar esencial de la estrategia municipal. Este año, destacan actuaciones importantes para la ciudad como la rehabilitación del Parque de Las Llamas, con una inversión de 1,3 millones de euros; así como la reforma del entorno de General Dávila, por 3,4 millones; la recuperación de los jardines de Piquío, por 1,4 millones o la prolongación del paseo de Gamazo a Los Peligros en colaboración con el Puerto.

Los itinerarios mecánicos continúan extendiéndose para facilitar la movilidad en una ciudad con una

orografía exigente. Ya son 18 los que están en marcha y a punto de inaugurarse el de Valdecilla, que sumará el número 19. Estos proyectos además de mejorar el día a día de los ciudadanos, refuerzan la apuesta de Santander por convertirse en referente en accesibilidad urbana.

Vivienda y acción cultural

El acceso a la vivienda es otra de las prioridades del Ayuntamiento y seguimos dando pasos decisivos en esa dirección. Este año comenzarán las obras de las nuevas 281 VPO que la Sociedad de Vivienda y Suelo de Santander construirá en El Alisal, una zona de expansión de la ciudad. Además, los programas de rehabilitación de edificios están permitiendo mejorar las condiciones de muchos pisos, impulsando la eficiencia energética y la accesibilidad.

De otro lado, Santander sigue avanzando en su posición como epicentro cultural del norte de España. Con la reapertura del Museo de Arte Moderno y Contemporáneo, que ha ampliado y mejorado la oferta expositiva de la ciudad, sólo falta la inauguración de Faro Santander del Banco Santander; del centro asociado al Museo Nacional Centro de Arte Reina Sofía y del MUPAC,

un gran proyecto del Gobierno de Cantabria, para que la ciudad sea una de las imprescindibles en el mapa de los grandes circuitos artísticos de Europa.

El apoyo al sector cultural no se ha limitado a grandes equipamientos. Festivales, ciclos de teatro, conciertos y exposiciones dinamizan la agenda durante todo el año, reforzando el atractivo de Santander. Además, la inversión en la red de bibliotecas y centros cívicos ha permitido acercar la oferta cultural a todos los barrios.

Por otra parte, el ecosistema tecnológico y empresarial sigue creciendo, con la atracción de nuevas empresas y el impulso a proyectos vinculados a la digitalización y la inteligencia artificial gracias a la apertura del Centro de Iniciativas Empresariales, que se ha consolidado como un espacio de referencia en la ciudad. El Ayuntamiento ha promovido iniciativas para facilitar la contratación en el sector tecnológico a través del programa 'Ascender' desarrollado con la asociación Ascentic, que da empleo a las personas que completan su formación.

Asimismo, se apuesta por la implantación de startups respaldados por el coworking municipal y se fomenta la conexión entre emprendedores e inversores.

Además de por sus infraestruc-

turas o su dinamismo económico, una ciudad también se mide por su capacidad para cuidar de quienes más lo necesitan. En este sentido, Santander ha reforzado sus programas de atención a mayores y a personas en situación de vulnerabilidad.

El servicio de ayuda a domicilio, la teleasistencia y las iniciativas para combatir la soledad no deseada han experimentado un notable impulso, con más recursos y una mayor cobertura.

Además, se han incrementado las ayudas de emergencia social y las prestaciones para garantizar el acceso a necesidades básicas.

Santander sigue demostrando que el progreso no es una cuestión de discursos, sino de hechos. La ciudad crece con una hoja de ruta clara, donde la responsabilidad económica, la inversión en infraestructuras, la apuesta por la vivienda, el impulso a la cultura y el refuerzo de los servicios sociales se combinan para construir un entorno próspero y equilibrado.

Los datos y las actuaciones hablan por sí solos: Santander es hoy una ciudad en movimiento, preparada para afrontar los retos del futuro con ambición y solvencia, y con un modelo de desarrollo que sitúa a las personas en el centro de todas sus decisiones.



La alcaldesa de Santander, departiendo con vecinos en la inauguración del parque municipal de Jado. DM

NEREO HNOS

125 años de historia y compromiso

Conocida como La Propicia, esta empresa familiar fue fundada en 1900 por Joaquín Ruiz Cimiano. Este año celebra su 125 aniversario, siendo la funeraria con más trayectoria de Cantabria

**FUNERARIO**

En un momento en el que la mayoría preferimos evitar, las funerarias desempeñan un papel crucial: ofrecer el apoyo que los familiares necesitan al despedir a un ser querido.

Nereo Hnos. destaca en Cantabria por su cercanía y su historia. Se encuentra entre las nueve empresas centenarias de la región, compartiendo legado con nombres como Agua de Solares, Banco Santander o El Diario Montañés. A nivel internacional, se

puede comparar con los años que lleva Coca Cola (solo 14 más).

En este siglo, Nereo Hnos. se ha adaptado a las transformaciones sociales manteniéndose fiel a su misión: acompañar a las familias en los momentos más difíciles.

Una historia marcada por la calidez y la adaptación

Más allá de su longevidad, lo que realmente distingue a Nereo Hnos. es su calidez humana. Con tanatorios en Molledo, Laredo, Torrelavega y Santander, la empresa ha construido su reputación en base a un acompañamiento cercano y empático.

«Siempre hemos creído que el apoyo emocional es tan importante como el servicio profesional. Nuestra misión es acompañar con

tacto y amabilidad», señala el director de la compañía.

A lo largo de los años, la empresa ha modernizado su infraestructura y servicios para ofrecer el máximo confort a las familias en duelo. «La clave de nuestra permanencia ha sido nuestra capacidad de adaptación. Mantenemos nuestros valores tradicionales, pero evolucionamos con los tiempos», añade.

Nueva imagen de marca para un legado centenario

Con motivo de su 125 aniversario, Nereo Hnos. ha renovado su marca para reflejar su historia y su compromiso con la modernidad, transmitiendo que está a la vanguardia del sector funerario.

La nueva identidad visual transmite valores como la calma, la

confianza y la infinidad, conceptos fundamentales en el proceso de despedida.

«Queremos que nuestra imagen refleje lo que somos: una empresa moderna que respeta su pasado y mira al futuro con responsabilidad», explica el director general de la funeraria.

Expansión y crecimiento en un siglo de historia

Nereo Hnos. ha crecido más allá de los servicios funerarios, convirtiéndose en un grupo empresarial con diversas líneas de negocio.

Ha incorporado Mármoles y Complementos, especializados en productos funerarios de alta calidad, y Flores Valdecilla, una floristería que atiende encargos tanto para funerales como para

otras ocasiones.

Esta última se ha consolidado como un referente en Cantabria, permitiendo a los clientes expresar sus sentimientos en momentos clave.

El objetivo de Nereo Hnos.: estar al lado de las familias

En un mundo en constante evolución, Nereo Hnos. sigue siendo un referente de profesionalidad y empatía, manteniendo intacto su propósito: estar al lado de las familias en estos momentos.

«Este aniversario es una oportunidad para agradecer a quienes han confiado en nosotros durante más de un siglo. Es, además, un compromiso renovado con nuestro propósito», concluye el director de la empresa.



Fachada del tanatorio de Santander, ubicado en La Albericia. DM

UNA EMPRESA CON FUTURO



Después de 40 años seguimos creciendo y ya contamos con más de 200 supermercados repartidos por las comunidades de Cantabria, Castilla y León y La Rioja.

Somos una empresa dedicada a ofrecer a nuestros clientes un producto de calidad con el mejor servicio.

Esto no sería posible sin los 6.814 profesionales que la forman y que trabajan día a día para seguir siendo tus vecinos de confianza.

DE AQUÍ DE CONFIANZA



Compromiso de cercanía

En Lupa mantenemos un compromiso con la sostenibilidad y el respeto por el medioambiente, apostando por el producto local y la creación de empleo.





Fundación Botín-Centro Botín. Arquitecto: Renzo Piano, Santander 2018. DM

FUNDACIÓN BOTÍN

Más de seis décadas promoviendo el desarrollo social de Cantabria

El Centro Botín continúa y potencia la labor de la Fundación en artes plásticas y educación



SOCIAL Y CULTURAL

La Fundación Marcelino Botín lleva más de sesenta años promoviendo el desarrollo social de Cantabria. Creada en 1964 por Marcelino Botín Sanz de Sautuola y su mujer, Carmen Yllera, hoy en día mantiene su foco en la región, aunque actúa en toda España y América Latina, contribuyendo con su actividad al desarrollo integral de la sociedad explorando nuevas formas de detectar talento creativo y apostar por él para generar riqueza cultural, social y económica.

Presidida por Javier Botín, desarrolla programas en los ámbitos del

arte y la cultura, la educación, la ciencia y el desarrollo rural, además de apoyar a instituciones sociales de Cantabria para llegar a quienes más lo necesitan. Su sede principal está en Santander, y desde 2012 cuenta con una oficina en Madrid; además, en junio de 2017 abrió sus puertas al público el Centro Botín, un espacio para el arte, la cultura y la actividad formativa concebido para continuar y potenciar la labor desarrollada por la Fundación en el ámbito de las artes plásticas desde 1984 y en el educativo desde 1972.

Programa expositivo

Este año, el programa expositivo del Centro Botín se inaugura con una ambiciosa retrospectiva de la artista de la escena vanguardista española **Maruja Mallo** (1902-1995) que, coproducida con el Museo Nacional Centro de Arte Reina Sofía, forma parte del compromiso del

El patronato explora nuevas formas de detectar talento creativo y apuesta por él para generar riqueza cultural, social y económica

En el mes de abril, se abrirá una nueva convocatoria de las becas para estudios universitarios, destinada a estudiantes de Cantabria

Centro Botín de ofrecer nuevas perspectivas sobre los grandes maestros del siglo XX. A Maruja Mallo le seguirá la primera exposición en España de **Cooking Sections**, colectivo formado por Daniel Fernández Pascual y Alon Schwabe, que producirán una nueva instalación basada en el reciente trabajo de investigación realizado por los artistas en las costas y valles cántabros durante el taller de arte de la Fundación Botín que dirigieron el pasado mes de septiembre.

En línea con la misión de la Fundación Botín de promover y apoyar a la comunidad artística, en 2025 tendrá lugar la segunda edición de **Enredos** — programa centrado en vincular al Centro Botín los artistas que han recibido la beca de arte de la Fundación—, que propondrá una interacción atmosférica y poética entre las instalaciones sonoras de nueva creación del artista portugués Nuno da Luz y obras de artistas, becarios y directores de taller,

como Javier Arce, Katinka Bock, June Crespo & Maddi Barber, Tacita Dean, Asier Mendizabal, Damián Ortega, Leticia Ramos y Jorge Satorre, todas ellas pertenecientes a la colección de la Fundación Botín.

En noviembre se inaugurará **Itinerarios XXX**, una exposición en la que se muestran los proyectos desarrollados con la beca de arte que la Fundación Botín otorga cada año en su apuesta por enriquecer el tejido artístico y apoyar la formación de creadores contemporáneos. Además, el pasado mes de febrero se abrieron nuevas convocatorias de estas ayudas, las XXXII becas de arte y de la XIX beca de comisariado de exposiciones y gestión de museos. Siguiendo con las ayudas, la Fundación Botín abrirá en abril una nueva convocatoria de las becas para estudios universitarios, con las que apoya el talento joven de la región, ya que se destinan a estudiantes de Cantabria.



El Blueway Transport es un transporte de baja emisiones que funciona con un biocombustible de segunda generación (HVO) para trasladar sus productos. DM

SAINT-GOBAIN PAM

Más de 150 años en el sector del agua

Innovar y ofrecer soluciones que contribuyan a la modernización y la sostenibilidad del sector es un objetivo común para la marca



INDUSTRIA DEL AGUA

La empresa Saint-Gobain PAM, líder en la fabricación de soluciones completas de canalización de fundición dúctil, es reconocida por sus más de 150 años de experiencia en el sector del agua. Su 'know how' se ve reflejado en la calidad que tienen sus productos y en su constante innovación.

En este sentido, Saint-Gobain PAM ofrece una amplia y completa gama de productos de fundición dúctil para los diferentes mercados: abastecimiento de agua potable, riego y saneamiento, tanto en el ámbito urbano como agrícola e industrial. Además de productos, la empresa también se ha dedicado en los últimos años a desarrollar servicios que completen su oferta y hagan de la marca PAM un aliado estratégico y confiable para sus clientes.

Su evolución como empresa no se ha quedado solo en fabricar más y mejores productos y además proporcionar excelentes servicios, sino en buscar hacerlo siendo cada día más sostenible tanto en sus procesos de fabricación, como en ofre-

cer productos y servicios marcados por los principios de la economía circular.

Entre las diferentes gamas de tubería destacan productos como PAM Natural para el mercado de abastecimiento de agua potable, PAM Irrigal como la gama de tuberías más confiable y duradera ideal para el mercado de riego, PAM Urbital para aguas regeneradas y PAM Integral para el mercado de saneamiento.

Además de tuberías, Saint-Gobain PAM cuenta con una amplia gama de accesorios, válvulas y registros y rejillas. Con este gran portafolio de productos, Saint-Gobain PAM ofrece a sus clientes soluciones completas y sostenibles, gracias a que la fundición dúctil PAM tiene más de un 80% de material reciclado y además, es 100% reciclable indefinidamente sin perder sus propiedades.

La visión de Saint-Gobain PAM une a todos y cada uno de sus trabajadores en un objetivo común: innovar y ofrecer soluciones completas que contribuyan a la modernización y la sostenibilidad del sector. Es por ello que, en respuesta al compromiso que ha asumido como empresa, ha diseñado una propuesta alineada a los principios de la economía circular que acompaña a sus clientes en todas las fases del proceso de compra, explotación y fin de vida de un producto marca PAM.

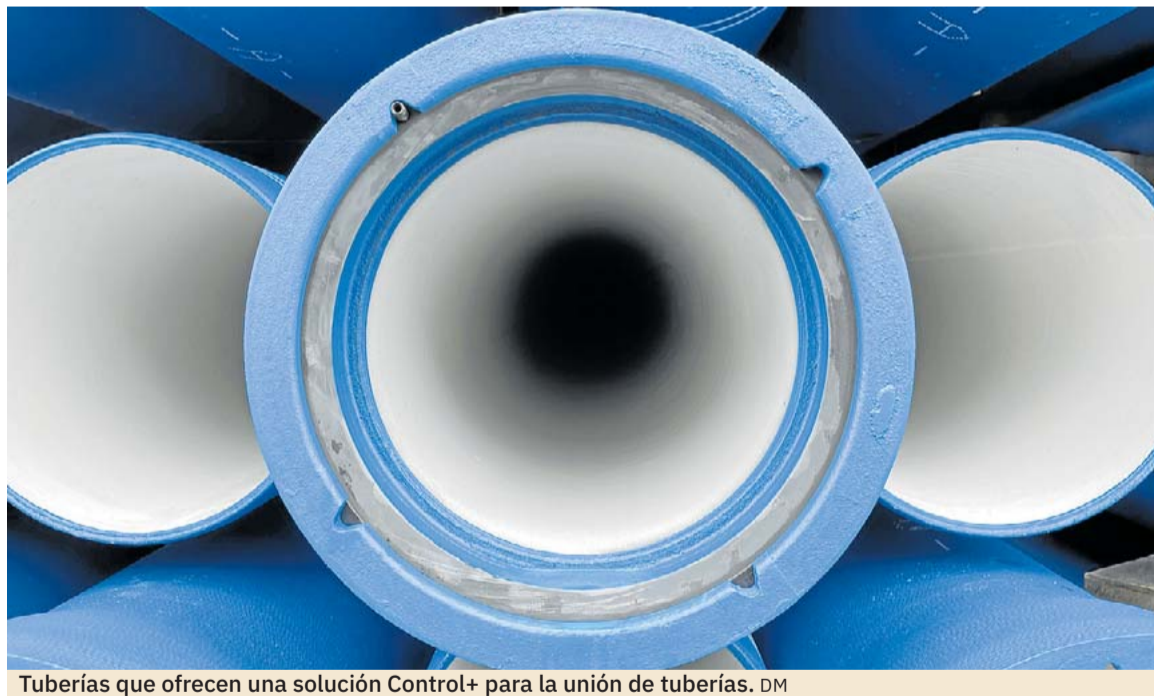

Tuberías que ofrecen una solución Control+ para la unión de tuberías. DM

La actual propuesta de Saint-Gobain PAM busca construir un proyecto con el cliente, acompañándolo desde el inicio y durante toda la vida útil del producto

Mucho más que un fabricante

Por esta razón, Saint-Gobain PAM, no es solo un fabricante, es una marca que innova para ofrecer productos y servicios sostenibles que ayudan a cuidar el entorno en el que vivimos.

Entre estas nuevas soluciones podemos destacar el Blueway Transport, que es un transporte de bajas emisiones, que funciona con un biocombustible de segunda generación (HVO). La máquina de corte y

achaflanado PAMCUT, la nueva solución Control+, el nuevo PAM IRRIGAL C25, el revestimiento reforzado de los registros Pamrex, Rexess 2 y Korum DN400, la Ventosa Trifuncional FBR, solo por mencionar algunos.

La actual propuesta de Saint-Gobain PAM busca construir un proyecto con el cliente, acompañándolo desde el inicio y durante toda la vida útil del producto, ofreciéndole soluciones y servicios con garantía marca PAM.



Interior del despacho ubicado en el número 31 del Paseo de Pereda. DM

G3 SERVICIOS JURÍDICOS

Servicios jurídicos y financieros

«Somos un despacho de abogados con sede en Santander desde 1997»



SERVICIOS

Desde el año 1997 G3 Servicios Jurídicos ofrece sus servicios de intermediación financiera tanto en el ámbito empresarial como particular. Nacida con vocación de servicio, la empresa apostó desde el principio por la calidad humana y profesional de las mujeres y hombres

que la integran. Unos cimientos sólidos que han dado paso a una gran empresa.

Contamos con un gran grupo de profesionales de reconocido prestigio, todos ellos a disposición de nuestros clientes, para ofrecerles el asesoramiento y la experiencia necesaria para conseguir el éxito en sus proyectos.

En G3 Servicios Jurídicos trabajamos de forma continua para resolver las necesidades de nuestros clientes, tanto en la parte jurídica como financiera. En los últimos años, ha aumentado la importancia de los servicios jurídicos por ello los abogados son conscientes de la necesidad de estar

al día de todas las normas y leyes. Esta labor exige un gran rigor, ya que las normas jurídicas evolucionan constantemente.

A través de nuestra cartera de servicios jurídicos, cubrimos una amplia variedad de áreas del de-

Ponemos al servicio de nuestros clientes el asesoramiento y la experiencia necesaria para conseguir el éxito en sus proyectos

recho –penal, laboral, civil y mercantil–, asesorando y representando a empresas y particulares en cualquier asunto legal que requieran. Ofrecemos una solución eficaz y adaptada, garantizando siempre la defensa de los intereses. Además, de un tiempo a esta parte, nos hemos especializado en reclamación de tarjetas ‘revolving’ (tarjetas con modalidad de pago aplazado), préstamos con intereses abusivos y estafas bancarias.

Gestión y beneficios

En lo referente a servicios financieros, nos enfocamos en la asesoría y gestión de operaciones y

negocios relacionados en el ámbito económico. Nuestro objetivo principal es maximizar el valor y la rentabilidad de las inversiones, personales y empresariales, al tiempo que se garantiza el cumplimiento de las obligaciones legales y fiscales.

Así, desde G3 Servicios Jurídicos gestionamos préstamos no bancarios de capital privado, estando especializados en promotoras y constructoras; financiación bancaria, préstamos al promotor, anticipos de rentas a propietarios y también la gestión de activos patrimoniales, para generar rendimiento o protegerlo de futuros contratiempos.



Instalaciones en el puerto de Santander de silos de Cementos Portland Valderrivas. DM

GRUPO CEMENTOS PORTLAND VALDERRIVAS

Innovación y sostenibilidad en la exportación desde Santander

Durante 2024, esta planta logró exportar un 82 % de su producción anual de cemento, con el Reino Unido como principal destino



GRUPO
CEMENTOS
PORTLAND
VALDERRIVAS

CONSTRUCCIÓN

Desde el Puerto de Santander, la fábrica de Mataporquera, perteneciente a Cementos Alfa del Grupo Cementos Portland Valderrivas, se erige como un ejemplo destacado del impulso exportador de la región. Durante el año 2024, esta planta logró exportar un 82% de su producción anual de cemento, con el Reino Unido como principal destino. Esta cifra consolida al Grupo como uno de los principales clientes del puerto y un pilar de la economía cántabra.

Infraestructura de vanguardia en Raos

El grupo cuenta con modernas ins-

talaciones en el Puerto de Raos, que albergan tres silos con una capacidad total de 24.000 toneladas. Estas infraestructuras no solo permiten una eficiente operativa para la carga de barcos, sino que también reflejan el compromiso medioambiental de la compañía. La utilización de transporte ferroviario y procesos de carga a circuito cerrado son ejemplos de cómo Cementos Portland Valderrivas implementa estrictos estándares ambientales.

Compitiendo en el mercado internacional

Destacar que el competitivo mercado global del cemento es un desafío constante, especialmente frente a países fuera de la Unión Europea con menores exigencias en protección laboral y medioambiental. La clave del éxito radica en mantener un control estricto de costes y garantizar la máxima calidad del producto.

Tecnología al servicio de la eficiencia

Desde 2019, la fábrica ha integrado sistemas expertos de control de procesos que optimizan la eficiencia eléctrica y térmica en todas las fases de producción. En 2025, la incorporación de un innovador sistema de control para la conducción del horno de clín-

El grupo cuenta con unas modernas instalaciones en el Puerto de Raos, que albergan tres silos con una capacidad total de 24.000 toneladas

ker marcará un nuevo desafío en la reducción de costes y mejora de la eficiencia.

Compromiso con la sostenibilidad

La sostenibilidad es un pilar estratégico para el grupo. En 2024, la fábrica reemplazó el 64% de su combustible fósil por energía proveniente de residuos y utilizó un 8% de materiales reciclados como sustitutos de materias primas. Estas iniciativas, junto con el uso de energías renovables y el impulso de la economía circular, forman parte de un ambicioso Plan de Transición Energética y Neutralidad Climática 2021-2030.

Innovación en captura de CO₂

Cementos Portland Valderrivas también apuesta por la innovación en procesos de captura y uso del CO₂. Colaborando con la Uni-

versidad de Cantabria y socios europeos, participa en proyectos para desarrollar técnicas avanzadas, como la fabricación de ácido fórmico a partir del CO₂ capturado (proyecto Captus), que ha sido financiado por la Unión Europea, y otras iniciativas junto al Centro Tecnológico de Cantabria. Estos esfuerzos cuentan con el apoyo del Gobierno de Cantabria y Sodercan.

Un futuro cimentado en la innovación

A través de su apuesta por la tecnología, la sostenibilidad y la colaboración científica, el Grupo Cementos Portland Valderrivas no solo refuerza su posición en el mercado internacional, sino que también contribuye de manera significativa al desarrollo económico y ambiental de la región. Este espíritu de mejora continua refleja su compromiso con un futuro más sostenible y competitivo.

LOGOS ENERGÍA

LoGOs Energía, un referente en el sector energético en España y Portugal

Pese a un entorno marcado por la alta competencia y la volatilidad del mercado, el balance de 2024 ha sido especialmente positivo

**ENERGÍA**

El sector energético está en plena transformación, con una creciente demanda de soluciones sostenibles y clientes cada vez más exigentes. En este contexto, LoGOs Energía, que este año celebra su quinto aniversario, se ha consolidado como un socio estratégico para empresas y negocios en la Península Ibérica, ampliando su presencia en Portugal a través de PortuloGOs Energía.

Con una plantilla cercana a los 100 empleados, la compañía se ha posicionado como una de las comercializadoras de electricidad y gas más dinámicas del sector, gracias a un modelo centrado en

el servicio personalizado, la cercanía con el cliente y la agilidad en los procesos. Este enfoque ha sido clave para diferenciarse en un mercado cada vez más competitivo.

Un año de crecimiento y expansión

El balance de 2024 ha sido especialmente positivo para la empresa. A pesar de un entorno marcado por la alta competencia y la volatilidad del mercado, LoGOs Energía ha fortalecido su posición, impulsando su marca en España y en Portugal. La fidelización de sus canales comerciales y su capacidad para adaptarse a las necesidades del tejido empresarial han sido elementos determinantes en este proceso de expansión.

Para 2025, el objetivo es seguir reforzando su papel como comercializadora de referencia para empresas, negocios y autónomos, ofreciendo tarifas competitivas,

herramientas comerciales efectivas y un servicio ágil y cercano. Como señala su CEO, José Francisco González Payno, la compañía seguirá apostando por nuevas soluciones energéticas que respondan a las demandas de un cliente cada vez más informado y exigente.

Innovación, talento y servicio personalizado

Una de las claves del modelo de LoGOs Energía es su apuesta por la formación y el talento. La empresa colabora con la Universidad de Cantabria, patrocinando el Máster en Energías Renovables y Gestión Energética, donde participa activamente en la formación teórica y práctica de futuros profesionales del sector. El equipo humano de LoGOs, con más de 20 años de experiencia en el ámbito energético, ofrece una atención especializada y cercana que permite adaptar las solucio-

nes a cada tipo de cliente, desde pequeñas empresas hasta grandes negocios, tanto en España como en Portugal.

Mirando al futuro con energía

En un mercado cada vez más exigente, LoGOs Energía mantiene una visión clara basada en la comercialización eficiente de energía, la excelencia en el servicio y

el compromiso con la sostenibilidad. Si bien continúa explorando líneas de innovación como los proyectos de energías renovables, su principal objetivo sigue siendo consolidarse como el aliado energético de confianza para empresas y profesionales. Uno de los ejes fundamentales de su estrategia de sostenibilidad es el biogás, un sector en el que la compañía está realizando importantes inversiones tanto en España como en Portugal.

José Carlos Pérez Balza, Director General de la compañía subraya que estos proyectos representan una oportunidad para reducir la dependencia de los combustibles fósiles y avanzar en la economía circular.

Con una estructura ágil, un enfoque comercial sólido y un firme compromiso con la calidad, LoGOs y PortuloGOs continúan posicionándose como referentes en el suministro de electricidad y gas en la Península Ibérica.

Con una plantilla cercana a los 100 empleados, la compañía se ha situado como una de las comercializadoras de electricidad y gas más dinámicas del sector



José Francisco González Payno, CEO de LoGOs Energía y José Carlos Pérez Balza, Director General de la compañía. DM

Media Markt
Santander

Tú tienes un negocio.

Nosotros, las soluciones que necesita.

- Asesoramiento personalizado
- Soluciones a medida
- Asistencia técnica
- Amplia gama de productos



MediaMarkt Business
Nuestro servicio para empresas

ACORDE Y OCENTIC

Acorde Technologies opera ahora bajo dos marcas: Acorde y Ocentic

Con Ocentic la compañía se posiciona en el ámbito de la transformación digital empresarial



TELECOMUNICACIONES

En Acorde Technologies llevamos más de 25 años trabajando en el sector de defensa y espacio, diseñando y fabricando soluciones de radiofrecuencia de alta complejidad. Hoy, la empresa que José Luis García fundó con el objetivo de impulsar el ámbito tecnológico y fidelizar el talento cántabro, especialmente en el campo de las Telecomunicaciones, es una referencia internacional y líder mundial en las bandas X y Ka, fundamentales en radiofrecuencia para los sectores aeroespacial y de defensa.

Todo ello desde Cantabria, manteniendo la visión del fundador y con el firme convencimiento de que el tejido empresarial tecnológico en la región debe ser uno de los grandes pilares de su futuro y crecimiento.

Tras un proceso de reflexión y rebranding para adaptar la compañía los retos actuales del sector y reestructurar nuestro portafolio de productos y servicios, el pasado año decidimos lanzar una segunda marca: Ocentic ahora comercializa todos los servicios y productos de la división Systems&Technology, que ha comercializado Acorde desde su nacimiento, y lo hace con todo el conocimiento y experiencia acumulada por el equipo de Acorde Technologies durante estos últimos 25 años.

Su objetivo es aportar al tejido económico nacional y europeo un servicio de alto valor añadido mediante la ingeniería e implantación en campo de sistemas avanzados de monitorización, control y comunicaciones. Estas soluciones están orientadas a mejorar la productividad, la gestión y la seguridad de diversas industrias.

Ocentic cuenta con un equipo de ingenieros altamente experimentados, capaces de diseñar e



integrar soluciones exclusivas a medida, tanto de hardware como de software. Entre sus herramientas destaca una plataforma propia de monitorización y gestión, altamente intuitiva y capaz de supervisar en tiempo real la operativa de los sistemas implementados.

Aeroespacial y defensa

Por su parte, Acorde continúa su crecimiento con proyectos ambiciosos en el sector aeroespacial y de defensa. Un ejemplo de ello es su participación en el desarrollo de los dos radiotelescopios más grandes del mundo, ubi-

cados en Australia y Sudáfrica, que contribuirán a la exploración de los orígenes del universo.

Además, Acorde seguirá involucrada en programas para mejorar las capacidades de guerra electrónica, asegurando que los integradores de defensa puedan ofrecer sistemas de vanguardia a nivel global. También continuará desarrollando productos para aplicaciones satelitales y de defensa electrónica, con nuevas soluciones tanto para constelaciones de baja órbita (LEO) como para órbitas más altas.

El compromiso y la excelencia de Acorde a lo largo de los años han sido reconocidos reciente-

El compromiso y la excelencia de Acorde a lo largo de los años han sido reconocidos con dos galardones: Premio Nacional Cepyme 2024 a la Innovación Tecnológica y Premio Talento Cantabria a Empresa Consolidada 2025

mente con dos galardones que nos llenan de orgullo: el Premio Nacional Cepyme 2024 a la Innovación Tecnológica y el Premio Talento Cantabria a Empresa Consolidada 2025.

Estos premios refuerzan nuestra determinación de seguir apostando por la investigación y el desarrollo de soluciones innovadoras y exclusivas para nuestros clientes, tanto nacionales como internacionales, bajo las marcas Acorde y Ocentic.

Reafirmamos nuestro compromiso de contribuir a que Cantabria se consolide como una referencia nacional y mundial en el ámbito tecnológico.

BATHCO

Apostar por la sostenibilidad y la personalización del baño

Bathco está dando un paso audaz fusionando diseño y responsabilidad ambiental en sus productos

bathco

INTERIORISMO Y BAÑO

Bathco, la prestigiosa empresa especializada en el diseño y fabricación de productos para el baño, especialmente lavabos y sanitarios, sigue consolidándose como líder en el ámbito del diseño y la innovación, destacándose por su visión vanguardista en la investigación de materiales y la fusión creativa.

Desde su fundación, Bathco ha sido reconocida por su enfoque en la creatividad, la investigación y una estrategia eficaz que ha permitido que sus productos lleguen a más de 90 países, convirtiendo a la marca en sinónimo de calidad y vanguardia. No obstante, lo que realmente distingue a esta compañía es su capacidad para innovar y ofrecer una amplia variedad de productos que responden a las tendencias del mercado, gracias a una constante exploración y experimentación con materiales poco convencionales en el sector.

Responsabilidad ambiental

Bathco está dando un paso audaz hacia la sostenibilidad, fusionando diseño y responsabilidad ambiental en sus productos. La clave de su apuesta radica en dos materiales naturales que están muy presentes en las nuevas colecciones que presenta la compañía: la piedra y el bambú. El bambú, un material que crece a una velocidad sorprendente y se regenera sin necesidad de químicos, es renovable y biodegradable, lo que lo convierte en una opción perfecta para quienes buscan diseño y sostenibilidad en cada rincón de su hogar.

La piedra, por su parte, se presenta como el material eterno, un símbolo de durabilidad y resistencia. Además de su belleza natural, su extracción responsable y su vida útil prolongada la convierten en una opción inteligente y ecológica, reduciendo la necesidad de reemplazos frecuentes.

Novedades en la feria ISH de Frankfurt

Tanto la piedra natural como el bambú son la base de las principa-



Lavabo pedestal Kalasin de la nueva colección Bambú.

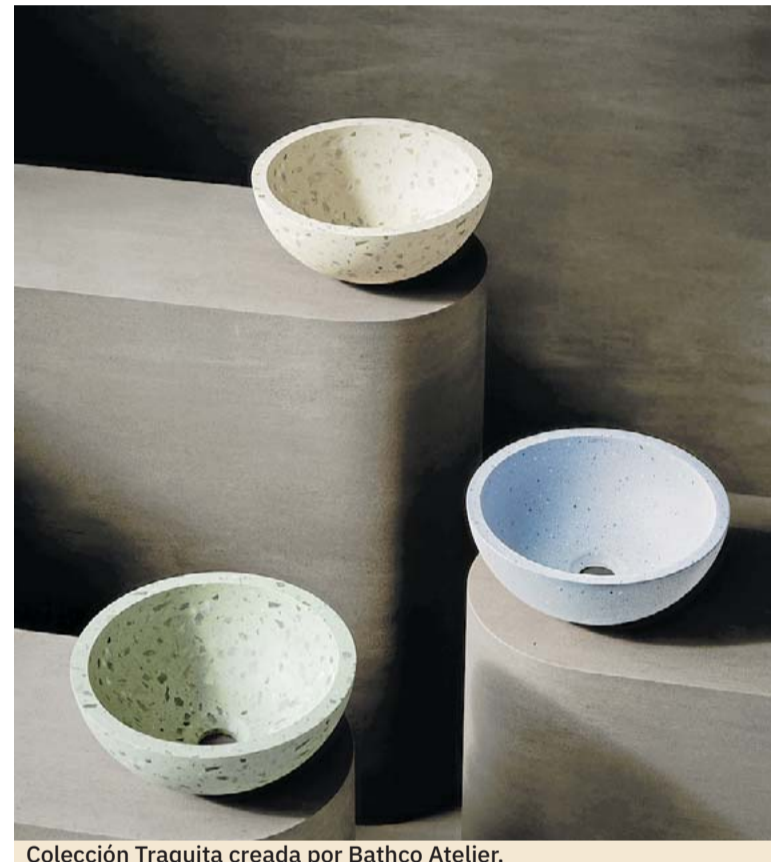

Colección Traquita creada por Bathco Atelier.

La piedra natural y el bambú son la base de las principales colecciones que presenta en Frankfurt

complementar sus lavabos, ofreciendo soluciones completas que integran estilo y funcionalidad en el baño moderno.

Por otro lado, el color es uno de los protagonistas en las colecciones de Bathco. Con el objetivo de permitir una mayor personalización de los espacios de baño, la firma introduce opciones versátiles y personalizables que permiten a los clientes crear ambientes únicos y adaptados a sus preferencias.

El Atelier, núcleo de su estrategia innovadora

La apuesta de Bathco Atelier para este nuevo año gira en torno a la exploración de pigmentos metálicos y luminiscentes, polvos de vidrio reciclado, areniscas, polvos de piedras volcánicas y tierras raras, entre otros materiales. Estos elementos, seleccionados tanto por su impacto estético como por sus cualidades técnicas, serán utilizados para revestir lavabos únicos, transformándolos en piezas que combinan funcionalidad y arte.

El resultado de esta investigación puede verse también en ISH 2025, donde destaca principalmente una original colección de lavabos lumínicos.



Estand de Bathco en Frankfurt.

les colecciones que Bathco presenta en la feria ISH 2025. Las nuevas piezas de bambú, además de presentar originales diseños, se

combinan con otros materiales como el metal, el Solid Surface y la porcelana, aportando un toque de sofisticación al producto.

En esta edición, Bathco presenta también una nueva línea completa de soportes, pedestales y estructuras auxiliares, pensadas para

www.thebathcollection.com

DERWENT GROUP

Sinónimo de innovación y sostenibilidad

Referente en el desarrollo de soluciones responsables para la industria acuícola y agroalimentaria con tres líneas de negocio

**DERWENT GROUP****NUTRICIÓN Y SALUD**

En un mundo donde la sostenibilidad y la innovación ya no son una opción, sino una necesidad, Derwent Group se posiciona como un referente en el desarrollo de soluciones responsables para la industria acuícola y agroalimentaria. Desde Cantabria, nuestras tres unidades de negocio – Derwent Trading, Derwent Engineering y Derwent Nutrition –, trabajan con un enfoque integral para garantizar eficiencia, calidad y sostenibilidad en cada una de sus operaciones, llevando nuestra visión a más de 87 países. Como parte de Grupo Tejedor Lázaro, combinamos

tradición y vanguardia para transformar el sector y liderar la transición hacia un modelo más sostenible.

Trading: abastecimiento inteligente y responsable

Derwent Trading está revolucionando la cadena de suministro con un modelo basado en la selección de materias primas de alta calidad y en la optimización logística. Nuestro compromiso con la sostenibilidad se refleja en la trazabilidad de los productos y en la búsqueda constante de proveedores responsables que garanticen el menor impacto ambiental.

Gracias a la digitalización y al análisis de datos, aseguramos una gestión eficiente que reduce el desperdicio y optimiza los recursos. A través de acuerdos estratégicos con productores locales e internacionales, fortalecemos el acceso a

materias primas esenciales sin comprometer el equilibrio ecológico.

Engineering: diseñar el futuro de la acuicultura

La innovación en la ingeniería acuícola es clave para garantizar un futuro sostenible en la producción de alimentos. En Derwent Engineering, diseñamos y desarrollamos granjas de acuicultura en tierra y en mar, incorporando tecnologías avanzadas que minimizan el impacto ambiental y maximizan la eficiencia. La implementación de sistemas de recirculación de agua (RAS), el uso de energías renovables y la automatización de procesos nos permiten ofrecer soluciones que cumplen con los estándares más exigentes en sostenibilidad y productividad.

Trabajamos en colaboración con centros de investigación y empresas tecnológicas para desarrollar nuevos modelos de producción

adaptados a los desafíos ambientales actuales.

Nutrition: alimentación consciente

Derwent Nutrition se especializa en la investigación y producción de alimentos funcionales que optimizan la salud y el crecimiento de nuestras mascotas y de las especies acuáticas, reduciendo al máximo el impacto medioambiental. Nuestro compromiso con la economía circular nos lleva a desarrollar formulaciones innovadoras con ingredientes alternativos y sostenibles. La incorporación de algas, proteínas vegetales y subproductos reutilizables nos permite avanzar hacia una alimentación más ecológica.

Compromiso global con raíces en Cantabria

Nuestro propósito va más allá de

la rentabilidad: apostamos por la sostenibilidad como eje central de nuestro crecimiento. Desde Cantabria, trabajamos con institutos de investigación, universidades y empresas tecnológicas para desarrollar soluciones pioneras que impactan a nivel global. Con presencia en más de 87 países, seguimos demostrando que la innovación y la responsabilidad pueden ir de la mano para transformar el futuro de la alimentación.

Nuestro compromiso con la mejora continua se refleja en la inversión en I+D y en el desarrollo de proyectos que permitan una producción más eficiente y sostenible. Derwent Group no solo se adapta a los desafíos del sector, sino que los anticipa y lidera, contribuyendo a un mundo más responsable. Desde Cantabria, seguimos impulsando el cambio, demostrando que la innovación y la sostenibilidad pueden ser el motor de un futuro mejor.



Nuestras instalaciones en República Checa.



Vista general y panorámica de la urbanización del Sector 1 del Alisal, proyecto ejecutado por Copsesa. DM

COPSESA

Una empresa familiar con más de 35 años de trayectoria



CONSTRUCCIÓN

Copsesa es una empresa familiar con más de 35 años de trayectoria gracias al esfuerzo de los más de 300 profesionales que componen el conjunto de las empresas de la familia San Emeterio.

Liderada por los hermanos José Domingo y Óscar San Emeterio, quienes han llevado a cabo una gestión enfocada en el fortalecimiento, diversificación y expansión, Copsesa se ha consolidado como una de las empresas líderes y referentes en su sector.

Con una cartera sólida, consolidada y diversificada tanto en sectores como en territorio, Copsesa se destaca por su presencia tanto en clientes privados como públicos. Con más de 30 décadas de especialización en la ejecución de proyectos de obra civil y edificación, la empresa ha forjado una propuesta de valor basada en tres pilares fundamentales. Estos incluyen las sólidas capacidades técnicas, experiencias y competencias de las personas que forman parte de su

equipo, la destacada capacidad de medios mecánicos, especialmente su flota de maquinaria, y su versatilidad para adaptarse a las cambiantes necesidades de sus clientes y del mercado.

En Copsesa, seguimos avanzando con la ejecución de algunos de los proyectos más emblemáticos de Cantabria. Actualmente, estamos llevando a cabo la construcción del Museo Reina Sofía, una obra de gran relevancia por su significado cultural.

Además, estamos desarrollando infraestructuras clave, como el Puente de Conexión entre las autovías S-10 y S-30 y la carretera variante de Sarón, mejorando la movilidad en la región. En el ámbito residencial, trabajamos en la edificación de cerca de 200 viviendas, aportando nuestro granito de arena para ofrecer soluciones y nuevas viviendas al mercado.

Además, la empresa cuenta con divisiones de ingeniería, eficiencia energética, instalación de paneles solares, aglomerados, conservación de carreteras y viales, mantenimiento, y colabora activamente en diversos proyectos de I+D+i con las principales instituciones investigadoras.

Esta colaboración constante asegura su compromiso con la mejora continua. Todo ello permite a Copsesa prestar un servicio global que abarca desde el diseño inicial has-

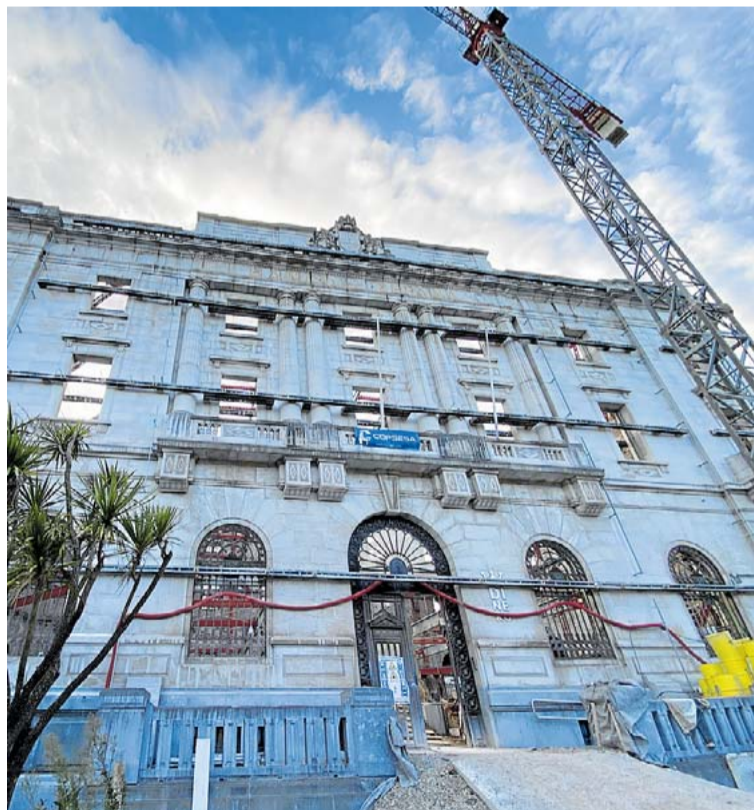

Copsesa está acometiendo la construcción del Museo Reina Sofía. DM

ta la construcción y el mantenimiento de todos sus proyectos.

La lucha contra el cambio climático es un reto global y una prioridad estratégica para Copsesa.

Fue la primera empresa del sector de la construcción en Cantabria en adherirse al Pacto Mundial de Naciones Unidas, comprometién-

dose a ser una compañía cero emisiones netas en 2040, una década antes del objetivo de neutralidad marcado por la Unión Europea.

Precisamente en esta línea Copsesa fue pionera en medir su huella de carbono y obtener el sello que otorga el Ministerio de Transición Ecológica.

La empresa cántabra cuenta con divisiones de ingeniería, eficiencia energética, instalación de paneles solares, aglomerados, conservación de carreteras y viales, mantenimiento

Conscientes de la importancia de realizar una gestión ambiental adecuada, Copsesa ha desarrollado una cultura empresarial de protección, respeto y sensibilización por el medio ambiente, con un compromiso por la sostenibilidad integrado en su cadena de valor. Por este motivo Copsesa ha sido galardonada como Empresa Sostenible en los VII Premios PYME del Año de Cantabria.

Copsesa se ha convertido, gracias a su compromiso con la sostenibilidad y la descarbonización, en la opción de referencia para la construcción de proyectos renovables e infraestructuras sostenibles, que abarca la construcción de parques eólicos, plantas fotovoltaicas, biogás e hidrógeno verde, además de impulsar la promoción de proyectos de hidrógeno y biogás.

ENSA (EQUIPOS NUCLEARES SA, SME)

La marca ENSA en el mundo: ingeniería, prestigio y rigurosa calidad

**INDUSTRIA NUCLEAR**

Equipos Nucleares, SA, SME (ENSA) después de 52 años de trayectoria industrial (1973-2025) afronta con grandes expectativas los próximos años. Los planes de construcción de nuevas centrales nucleares tradicionales, el auge de los Small Modular Reactors, el desarrollo de técnicas de Fusión y los programas de desmantelamiento son una realidad y ENSA espera jugar un papel destacado con los distintos tecnólogos en la realización de alguno de estos proyectos.

ENSA continúa, año tras año, dedicando esfuerzo al desarrollo tecnológico y a la investigación a través del Centro de Tecnología Avanzada (CTA), que cuenta con un alto grado de especialidad y reconocimiento, de manera específica en

desarrollo de soldadura y sistemas robotizados. Sus instalaciones están dotadas con laboratorios de química, metrología y robótica, donde se llevan a cabo desarrollos propios que permiten a la empresa estar a la vanguardia de la tecnología con los avances más punteros en soldadura, robótica y automática.

Fabricación

Reconocida en el sector nuclear como un fabricante de referencia por la calidad de sus productos y la alta tecnología de sus procesos de fabricación, ENSA está especializada en la fabricación de componentes como vasijas de reactor incluyendo internos, soportes y tapas, generadores de vapor, tuberías del circuito primario de refrigeración, presionadores, intercambiadores de calor, cabezales de elementos de combustible, contenedores para almacenaje y transporte de combustible y bastidores de combustible. Asimismo ENSA ha fabricado componentes para la tecnología de Fusión para el proyecto ITER (Reactor Termonuclear

Experimental Internacional).

ENSA suministra, cumpliendo las normas internacionales y los más exigentes requisitos de calidad, equipos que operan con la seguridad deseada alrededor de un centenar de centrales nucleares de múltiples diseños repartidas por todo el mundo.

Esto ha hecho de ENSA un fabricante de marcado carácter multi-sistema de reconocido prestigio internacional capaz de afrontar con éxito la más exigente fabricación de componentes nucleares.

Servicios

El Grupo ENSA es un referente en fabricación, ingeniería, diseño, I+D+i, proyectos, aprovisionamiento, inspección y prestación de servicios en centrales nucleares. ENSA y ENWESA suman capacidades dentro del sector ya que cuentan con la infraestructura, la tecnología y el equipo humano adecuado para satisfacer los más altos estándares de calidad del mercado en el que operan. Sus experimentadas trayectorias son las fortalezas indus-

triales de ambas empresas pertenecientes al Grupo SEPI (Sociedad Estatal de Participaciones Industriales).

A las capacidades de fabricación de ENSA se suman los 28 años de experiencia de su filial Enwesa, que integra servicios de prefabricación, montaje, mantenimiento y desmantelamiento de instalaciones nucleares, permitiendo una gestión eficiente en todas las fases de su ciclo de vida. La empresa cuenta con una estructura en cuatro áreas que colaboran estrechamente: servicios nucleares; mantenimiento de válvulas y actuadores, especialmen-

te en el entorno nuclear; mantenimiento de turbinas, bombas, motores, cambiadores de calor y otros equipos mecánicos y fabricación y montaje de componentes relacionados con las áreas anteriores.

Valores

ENSA está concienciada de que solo con el personal mejor formado y cualificado la empresa alcanzará las mayores cotas de excelencia. Con ese objetivo lleva a cabo un intenso programa de formación que se complementa con el proyecto propio de la empresa denominado ENSAcademy, orientado a la incorporación de jóvenes profesionales y jóvenes en formación a los que a lo largo de un intenso programa formativo se les capacita para poder trabajar en una empresa como ENSA con los exigentes requisitos técnicos que la industria nuclear demanda.

En la historia de ENSA se suman más de cinco décadas de pasión por la mejora, tal y como refleja su eslogan, apoyados firmemente en los valores de la Compañía.

ENSA ha fabricado componentes para la tecnología de Fusión para el proyecto ITER (Reactor Termonuclear Experimental Internacional)



Disfruta el sabor de siempre en fuze tea®

BAJO EN
CALORÍAS

SABOR
ORIGINAL



UN REFRESCO DE TÉ
DE LA FAMILIA
Coca-Cola



Fase de construcción estructural en madera del nuevo edificio del IES Muskiz BHI. DM

SIEC

Innovación y eficiencia

La empresa cántabra ha apostado por la construcción industrializada

Grupo
SIECSA

CONSTRUCCIÓN Y SERVICIOS

En un mundo donde la demanda de viviendas y edificaciones crece a un ritmo acelerado, la innovación en los métodos constructivos se ha vuelto indispensable. SIEC, una empresa líder en el sector de la construcción está dando un paso firme hacia el futuro con la implementación de la construcción industrializada, una solución que promete revolucionar la manera en que se edifican nuestras ciudades.

La construcción industrializada es un método que se basa en la fabricación de componentes de edificios en un entorno controlado, como una fábrica, para luego ensamblarlos en el sitio de construcción. Este enfoque no solo optimiza los tiempos de ejecución, sino que también garantiza una mayor calidad y sostenibilidad en los proyectos.



El edificio del IES Muskiz BHI, ya revestido. DM

Un impulso para la industrialización

La creciente falta de mano de obra cualificada en el sector de la construcción es otro factor que impulsa

la adopción de la construcción industrializada. La escasez de trabajadores especializados no solo ralentiza los proyectos, sino que también puede afectar la calidad y la

seguridad de las edificaciones. La industrialización ofrece una solución eficiente a este problema, al reducir la dependencia de la mano de obra especializada y garantizar

«Hay que mentalizar a los compradores sobre sus beneficios. Las ventajas en términos de calidad, sostenibilidad y rapidez son innegables»

la consistencia en la producción.

Para que la construcción industrializada se convierta en una realidad generalizada, es imprescindible la colaboración de todos los actores del sector. Los arquitectos desempeñan un papel fundamental en este proceso, ya que son los encargados de diseñar los proyectos y adaptarlos a los nuevos métodos constructivos. La integración de la industrialización en sus diseños y planes de trabajo es crucial para el éxito de esta iniciativa.

Asimismo, es necesario mentalizar a los compradores de viviendas sobre los beneficios de la construcción industrializada. Aunque el producto final puede no ser tan individualizado como en la construcción tradicional, las ventajas en términos de calidad, sostenibilidad y rapidez son innegables. La educación y la comunicación efectiva son clave para que los compradores comprendan y aprecien estas ventajas.

El compromiso de SIEC con el cambio

Consciente de la importancia de mantenerse a la vanguardia en el sector de la construcción, SIEC ha decidido apostar por la industrialización como un pilar fundamental de su estrategia de crecimiento. Además, SIEC está trabajando en la capacitación de su equipo de profesionales para que estén familiarizados con los nuevos métodos y procesos de construcción industrializada. La empresa también está colaborando con socios estratégicos y proveedores para asegurar una cadena de suministro eficiente y de alta calidad.

La implementación de la construcción industrializada por parte de SIEC no solo beneficiará a la empresa, sino que también tendrá un impacto positivo en la comunidad y el entorno. La reducción de los tiempos de construcción y los costes permitirá ofrecer viviendas y edificaciones de calidad a precios más asequibles. Asimismo, la sostenibilidad de este método contribuirá a la preservación del medio ambiente ya que se eliminan los residuos en su totalidad y al bienestar de las generaciones futuras.

SIEC continúa marcando la pauta en el sector de la construcción con su apuesta por la industrialización, posicionándose como un referente en el camino hacia un futuro más eficiente y sostenible.

Mejor Banco en España

CaixaBank, elegido por *Euromoney* como:

- Mejor Banco en España
- Mejor Banco Digital en España
- Mejor Banco en ESG en España

Seguimos innovando con el fin de estar cada día más **cerca de las personas para todo lo que importa** y contribuir así a un futuro más sostenible para todos.

Gracias a nuestros clientes y empleados por hacerlo posible.



CaixaBank

Tú y yo. Nosotros.



La empresa suministra a clientes de sectores estratégicos y que usan sus productos como materia prima para producir productos esenciales que mejoran la calidad de vida. DM

SOLVAY

Una empresa estratégica con presencia en Cantabria

La fábrica de Torrelavega está centrada en la fabricación de productos químicos esenciales para un mundo más sostenible, presente en la región desde 1904



INDUSTRIA QUÍMICA

El año 2025 supone un gran hito en la fábrica de Solvay en Torrelavega ya que desde principios de año la planta está siendo dirigida por el ingeniero cántabro Pablo Alonso (Cabezón de la Sal, 1979).

Solvay es una empresa química pionera con un legado arraigado en la revolucionaria innovación del proceso de carbonato sódico de su fundador Ernest Solvay en la que trabajan más de 9.000 personas en 44 centros industriales, con unas ventas netas de 4.700 millones de € en 41 países.

La fábrica de Solvay en Torrelavega es una empresa centrada en la fabricación de productos químicos esenciales para un mundo más sostenible que está presente en

Cantabria desde 1904 donde produce carbonato y bicarbonato sódico. Suministra a clientes que operan en sectores estratégicos y que usan sus productos como materia prima para producir vidrio, alimentos, medicinas, piensos, filtros para la depuración de humos y material hospitalario, como cartuchos para hemodiálisis, entre otros.

Todos los productos han conseguido los más altos estándares de calidad: la fábrica posee las certificaciones ISO 9001, Ohsas 18001, ISO 14001, EMAS, FSSC 22000 (de seguridad alimentaria) e ISO 50001 (de eficiencia energética), entre otras.

Responsabilidad social corporativa

El Grupo Solvay es reconocido como una empresa pionera en la responsabilidad social, lo que se plasma en un ambicioso plan de sostenibilidad para el año 2030, y por el que se compromete a mejorar la sostenibilidad en dos áreas principales: el clima y una vida mejor. Solvay en España es socio promotor

de Forética, la asociación de empresas y profesionales de la responsabilidad social empresarial y representante en nuestro país del Wbcsd (World Business Council for Sustainable Development).

Asimismo, Solvay es miembro del Consejo Empresarial Español para el Desarrollo Sostenible que está compuesto por los máximos representantes de más de 50 grandes compañías de nuestro país.

Planes y proyectos de futuro

Solvay tiene por delante grandes retos que marcarán su futuro sostenible. Está realizando constantes esfuerzos desde el punto de vista de los costes y la calidad. Y todo ello al mismo tiempo que se sigue incrementando la cultura de responsabilidad social y desarrollo sostenible, cuya principal preocupación es la mejora de la seguridad y salud de las personas trabajadoras.

A principios de este mismo año el Grupo Solvay ha lanzado un pro-

grama de transformación de la cultura de seguridad que se está implementando en Torrelavega en una primera fase como planta piloto y cuyo objetivo es elevar los índices de seguridad en todos los centros de trabajo de Solvay a nivel mundial, reforzar el liderazgo en seguridad sobre el terreno, mejorar la disciplina operativa y reforzar el cumplimiento de las Reglas que Salvan Vidas (Life Saving Rules). Esta iniciativa se está centrando en las actividades de Solvay y en la gestión de las empresas contratistas.

Dentro de sus objetivos principales de sostenibilidad está alcanzar la neutralidad de carbono de su proceso productivo, para lo cual Sol-

Dentro de sus objetivos principales de sostenibilidad está alcanzar la neutralidad de carbono de su proceso productivo

vay está reinventando su proceso de fabricación del carbonato sódico y emprendiendo la transición energética que comprende varios ejes y que permitirá su descarbonización de forma gradual acompañado con el desarrollo de nuevas fuentes de energía más sostenibles como la biomasa y el aseguramiento de la competitividad.

El uso de la biomasa permitirá a la fábrica de Torrelavega reducir considerablemente el uso anual de carbón de la planta, lo que se traducirá en una reducción significativa de las emisiones de CO2 para 2027. Asimismo Solvay está desarrollando el programa de Transformación Star Factory, cuyo objetivo es alcanzar la excelencia operacional usando como palanca la digitalización e incorporando aspectos como la eficiencia energética, la gestión de residuos y la preservación de los recursos naturales. Y todo ello es posible gracias a que somos capaces de atraer y desarrollar talentos diversos, comprometidos y competentes, que hacen realidad nuevas iniciativas y formas de trabajar.



Gesvican

GOBIERNO
de
CANTABRIA
CONSEJERÍA DE FOMENTO, VIVIENDA,
ORDENACIÓN DEL TERRITORIO
Y MEDIO AMBIENTE



Buenas obras que benefician a todos

LABORAL KUTXA

Solvencia y compromiso social en Cantabria



go en los ratios de solvencia, y de forma sostenida desde hace varios años. Sin olvidar que tenemos el propósito de trasladar parte de la riqueza generada a la sociedad y a las generaciones futuras.

BANCA

En los 65 años de historia de Laboral Kutxa, conservamos el mismo modelo social cooperativo con el que surgimos. El colectivo de personas trabajadoras somos socios y socias de la entidad en la que trabajamos y ello nos confiere un sentido de pertenencia especial.

Laboral Kutxa es hoy un proyecto sólido y competitivo, prueba de ello es que, tanto por sus fondos propios, todos de la máxima categoría, como por sus coeficientes de liquidez, Laboral Kutxa se sitúa en posiciones de lideraz-

Valores sociales y éticos

Así, la repercusión social es una de nuestras señas de identidad desde que nacimos. El 25% de nuestro beneficio neto distributable anual redunda en la sociedad.

Laboral Kutxa se ha incorporado en 2024 a la Global Alliance for Banking on Values (GABV). Se trata del principal grupo internacional de entidades financieras que operan con principios y valores sociales y éticos, abogando por una forma distinta de hacer banca en la que la rentabilidad de las finanzas se pone al servicio de las personas y del planeta.



Sede central de Laboral Kutxa en Mondragón. DM

Estructura en Cantabria

Actualmente en Cantabria contamos con 4 oficinas: Castro Urdiales, Torrelavega, Maliaño y Santander, además de los servicios especializados de Banca Personal, Banca Premium y Banca de

Empresas. Nuestra presencia en la región se remonta al año 1994 y contamos, en la actualidad, con 22 profesionales dispuestos a asesorar a nuestros clientes en sus necesidades financieras y de seguros. En momentos de incerti-

dumbre como los actuales la confianza en entidades y profesionales solventes es fundamental, y en Laboral Kutxa siempre nos hemos caracterizado por ofrecer otra manera de hacer banca. Banca cooperativa.

CAFÉ DROMEDARIO

La consolidación de una marca desde la excelencia

**ALIMENTACIÓN Y BEBIDAS**

Café Dromedario ha sido reconocido desde hace siglo y medio por la gran Calidad de sus Cafés. Esta apuesta por la excelencia se ha acrecentado en las dos últimas décadas, marcando el camino de una marca que, desde su posición de liderazgo en Cantabria, se ha expandido ya por todo el territorio nacional, con un total de once delegaciones.

La consolidación de sus reconocidos 'blends' y la irrupción de su exquisita selección de cafés de fincas –en 2025 cuenta ya con 35 cafés de especialidad traídos de todos los rincones del mundo cafetero–, han llevado al tostador más antiguo de España a reunir más de 40 premios internacionales, otorgados por entidades como el International Taste Institute de Bruselas, la Guild of Fine Foods de Londres y el International Institute of Coffee Tasters, asentado en Italia.



Es el único café de España premiado con 3 estrellas 'Superior Taste Award', por quinta vez consecutiva.

Compromiso

Café Dromedario se ha convertido en la primera cafetera española en obtener el sello 'Compromiso con la Valorización', otorgado por el Grupo Saica y auditado por la empresa alemana Tüv Süd.

Este sello certifica que el 100% de los residuos generados en sus instalaciones son reciclados o utilizados para generar energía. Siendo en este momento la única empresa con el sello en vigor en Cantabria.

El café más premiado

Café Dromedario, único café de España premiado en 2025 con 3 estrellas con el Superior Taste Award, por 5ª vez consecutiva. La empresa ha sido galardonada nuevamente por el prestigioso International Taste Institute de Bruselas, obteniendo 3 estrellas por su Blend Artesanía.

Este reconocimiento coloca a Café Dromedario como la única empresa de café en España que ha recibido este honor en 2025 y solo 2 en el mundo. Un 'blend' 100% arábica y de tueste 100% natural que está compuesto por cafés provenientes de Colombia, Brasil, Costa Rica, Nicaragua y Guatemala.



Porque cumplimos
200 años
queremos darte las
gracias
y poder seguir
cumpliendo sueños
impresos junto a ti

j. martínez *desde 1825*
SOCIEDAD DE ARTES GRÁFICAS

200
AÑOS

AUTORIDAD PORTUARIA DE SANTANDER

Un año de récords con impacto en el desarrollo económico y social de Cantabria



Puerto de Santander

Autoridad Portuaria de Santander

TRANSPORTE Y LOGÍSTICA

El 2024 ha sido un año de récords en el Puerto de Santander. Con un total de 7.154.185 toneladas, la infraestructura ha cumplido sus objetivos de tráfico, consolidándose como un puerto de siete millones de toneladas por segundo año consecutivo y situando, por primera vez, a la mercancía general como la más relevante, por encima de los graneles sólidos. La consecuencia de este hito es la realización de operaciones de mayor valor añadido y, por tanto, un mayor impacto económico y de generación de empleo en la región.

Desde el punto de vista económico, la Autoridad Portuaria ha ce-



Vista panorámica de las instalaciones del Puerto. DM

rrado también el año con los mejores resultados de su historia tanto en cifra de negocios como en resul-

tado económico, lo que permite a la dársena seguir acometiendo nuevas inversiones que mejoren su com-

petitividad. En este sentido, el Plan de Inversiones 2024-2028, herramienta clave para conseguir que el

Puerto consolide su crecimiento, contempla una inversión total de más de 150 millones de euros, a los que habría que añadir la que va a desarrollar la iniciativa privada. Entre las actuaciones más relevantes se encuentran algunas como la ampliación del silo de automóviles, la construcción del muelle de Raos 6 o el tacón y la rampa de Raos 9 para dar mayor versatilidad a la infraestructura.

Plan Estratégico para 2030

El Puerto presentará dentro de pocas semanas su Plan Estratégico para el horizonte 2030, como hoja de ruta para seguir impulsando la competitividad y prosperidad del tejido productivo. El objetivo es trabajar para lograr infraestructuras y servicios portuarios eficientes, sincromodales, seguros, sostenibles y adaptados a las necesidades de clientes y usuarios para seguir incidiendo de manera positiva en el progreso económico y social de Cantabria.

TU FUTURO EMPIEZA AQUÍ

DOBLES GRADOS**FACULTAD DE CIENCIAS SOCIALES Y HUMANIDADES**

- Administración y Dirección de Empresas:
 - Experto Universitario en Negocios Internacionales
 - Experto Universitario en Marketing
 - Experto Universitario en Relaciones Internacionales
- Traducción y Enseñanza de Lenguas:
 - Experto Universitario en Relaciones Internacionales
- Educación Primaria
- Periodismo:
 - Experto Universitario en Relaciones Internacionales
 - Experto Universitario en Periodismo Deportivo
- Comunicación Audiovisual:
 - Experto Universitario en Animación Digital y 3D
- Publicidad y Relaciones Públicas:
 - Experto Universitario en Relaciones Internacionales

PRÁCTICAS EN EMPRESAS**ESCUELA POLITÉCNICA SUPERIOR**

- Ingeniería Informática
 - Experto Universitario en Ciberseguridad
- Ingeniería Informática
 - Experto Universitario en Big Data e Inteligencia Artificial
- Ingeniería de Organización Industrial
- Ingeniería de las Industrias Agrarias y Alimentarias

FACULTAD DE CIENCIAS DE LA SALUD

- Ciencias de la Actividad Física y del Deporte
- Nutrición Humana y Dietética
- Ciencia y Tecnología de los Alimentos
- Gastronomía
- Psicología

VEN A VISITARNOS

**942 244 244**

TU Universidad

Universidad
Europea
del Atlántico



CAMPURRIANAS

Únicas, inimitables / Únicas, inimitáveis



Sabor y textura al estilo artesanal

SEG AUTOMOTIVE

La electrónica se instala en Treto

**AUTOMOCIÓN**

SEG Automotive celebró el pasado año un hito muy importante en su historia. La fábrica de Treto inauguró una sala blanca de casi 3.000 metros cuadrados para el montaje de electrónica con una inversión de más de 23 millones de euros. Gran parte de la inversión se dirigió a acondicionar y preparar este nuevo espacio que incluye un laboratorio y cerca de 50 nuevas máquinas, todo ello bajo unas exigentes condiciones de presión, temperatura, limpieza y seguridad.

En esta sala ya monta el Inverter, la parte electrónica de su alternador para vehículos de hibridación suave y eléctricos ligeros, el BRM de 48V. Un paso fundamen-

tal que le permite controlar y fabricar por completo su producto más innovador dentro de sus instalaciones.

Una profunda transformación

SEG Automotive tiene presencia en 14 países y la fábrica de Treto es su centro productivo de referencia en Europa. Con una plantilla cercana a las 650 personas, ha llevado a cabo una profunda transformación y cuenta con soluciones y productos para la movilidad eléctrica ligera. Su primer proyecto en este ámbito fue como proveedor del motor eléctrico y la controladora electrónica para motocicletas eléctricas y microcars. Ahora también desarrolla y fabrica motores para bicicletas eléctricas para marcas como BH.

Una fábrica con amplia experiencia dentro de la automoción que se reinventa a través de la innovación y la electrónica para continuar siendo un referente.



El ministro de Industria, Jordi Hereu, inauguró la nueva sala de montaje de electrónica en octubre de 2024.

OTRA FORMA DE HACER BANCA LLEGA A CANTABRIA.

Visita nuestras oficinas.



NOS GUSTA SER LA BANCA QUE SIEMPRE QUISIMOS SER

Aeropuertos...



Viajar nos hace mejores.



para soñar



para abrazarse



para picar algo



para imaginar



para descansar



para leer



para quererse



para enamorarse



para desconectar



para darse un capricho



para jugar con los peques



para hacer amigos



para recuperar a los amigos



para sentirse como en casa

para ti 

GRUPO ARMANDO ÁLVAREZ

Presentes en su vida para hacer su día a día más sencillo, seguro y sostenible



INDUSTRIAL

Cada día, sin que lo note, nuestras soluciones están a su alrededor, facilitando su vida y ayudando a construir un futuro más sostenible. Desde el embalaje que protege los alimentos y productos de higiene que utiliza a diario, hasta los materiales que conforman su hogar y los espacios en los que trabaja.

Estamos en el transporte de mercancías por ferrocarril, haciendo posible una distribución más eficiente y respetuosa con el medio ambiente. También en la agricultura, con invernaderos y acolchados que optimizan los cultivos, y en la gestión forestal responsable, garantizando recursos sostenibles para el mañana.



El Grupo Armando Álvarez es líder en envases y embalajes para el sector de la alimentación. DM

A través de nuestras 18 empresas, trabajamos en sectores clave como la alimentación, la agri-

cultura, la energía, la construcción, la logística, entre muchos otros, desarrollando soluciones

innovadoras que impactan en la vida de millones de personas. Cada producto que creamos tie-

ne un propósito: hacer su día a día más sencillo, seguro y sostenible.

Estamos en cada pequeño detalle que mejora su vida y en cada gran avance que impulsa el futuro. Porque, aunque no siempre nos vea, estamos ahí, presentes en su vida.

Sobre Grupo Armando Álvarez

El Grupo Armando Álvarez es una empresa familiar con capital 100% privado, fundada en 1954, con sede en Torrelavega, Cantabria. A través de sus 18 compañías da respuesta a sectores muy diversos pero complementarios entre sí, incluyendo soluciones flexibles para el sector del envase y embalaje, agricultura y geosintéticos, envases metálicos, transporte, energía renovable, madera y hostelería, lo que le permite ofrecer soluciones integrales y adaptadas a las necesidades de sus clientes en más de 120 países.

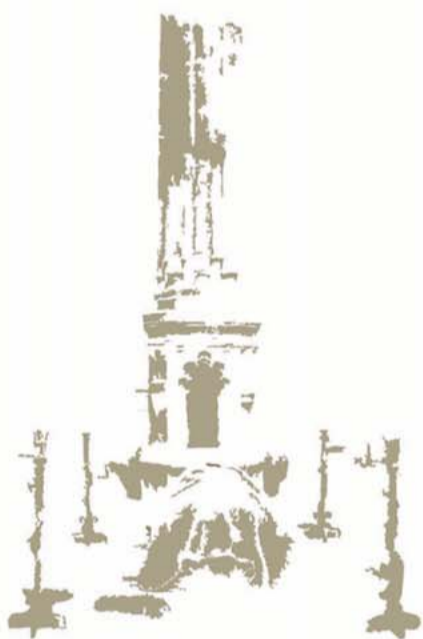

CEMENTERIO DE
Ciriego

ALQUILER Y VENTA DE NICHOS

VELATORIOS

HORNO CREMATORIO

San Román de la Llanilla (Ciriego) Tfno. 942 331 987

E-mail: cjc@cementeriodeciriego.com



CEMENTERIO
JARDÍN
de CANTABRIA, S. A.





CITRASA

Ciudad de Transportes de Santander, S.A.

SERVICIOS QUE OFRECE

- 44 módulos de oficina
- Salas multiuso
- Parking subterráneo para turismos
- Aparcamiento para vehículos pesados
 - Por horas
 - Abono mensual
- Cafetería
- Agencias de transporte
- Empresas de Formación

Avda. de Parayas, s/n - Ciudad del Transporte Of. 10-11

39011 Santander - CANTABRIA

citrassa@citrassa.es · www.citrassa.es

ECN INGENIERÍA & CONSULTING

Consultoría estratégica y tecnológica con actividades relacionadas con la gestión



«... gestionando los riesgos asociados, estableciendo indicadores, adaptando y mejorando las operativas existentes».

Auditorías internas eficaces

ECN Ingeniería & Consulting dispone de los recursos necesarios para la realización de auditorías. «Contamos con amplia experiencia en el desarrollo de inspecciones internas de primera y de segunda parte, cliente-proveedor. El equipo multidisciplinar de auditores cualificados para la realización de auditorías, dispone de experiencia demostrable, siendo expertos en diferentes sectores que aportarán, por medio de una visión imparcial y objetiva, importantes oportunidades de mejora a su organización».

ECN desarrolla un análisis objetivo, imparcial y confidencial sobre el grado de alineamiento de una organización/proceso/instalación con respecto a un conjunto de requisitos, ya sean legales, normativos, de gestión... Detecta desviaciones e incumplimientos de requisitos lega-



Gerardo Pellón, director general y Roberto Fernández, CEO. DM

Cuenta con un equipo profesional multidisciplinar de experiencia demostrable, competente en diferentes sectores

les, contractuales o de procedimientos internos antes de que se produzcan sanciones y reclamaciones, lo que implica un ahorro en costes de tratamiento en caso de se produzcan dichos incumplimientos.

El equipo auditor aporta, durante la ejecución de la auditoría, posibles soluciones y mejoras para el tratamiento de las desviaciones detectadas de cara a su corrección y la mejora de los sistemas de gestión. Identifica posibles ineficiencias e incumplimientos con carácter preventivo, permitiendo actuar internamente minimizando el riesgo de difusión externa y sus consecuencias.

SERVICIOS

Refundada en el año 2024, formada por nuevos profesionales con décadas de experiencia en la consultoría técnica de gestión y procesos, auditoría interna de sistemas de gestión, formación e ingeniería aplicada, ECN Ingeniería & Consulting busca un nuevo «espacio de consolidación» en el tejido empresarial actual en el que la confianza y la cooperación son dos puntales de valor con el cliente.

En ECN Ingeniería & Consulting «implantamos, mantenemos y mejoramos sistemas de gestión de calidad, sostenibilidad/ambiental, seguridad y salud, personalizados a las necesidades de cada cliente. Analizamos las actividades y proce-

EXPORTANDO NUESTRA CALIDAD AL MUNDO



**LAN
DA
LUCE**

www.landaluce.com

AYUNTAMIENTO DE TORRELAVEGA

Objetivo: consolidar un modelo de ciudad moderna



ADMINISTRACIÓN

Torrelavega afronta un momento decisivo con la ejecución de proyectos estratégicos que refuerzan su papel como segunda ciudad de Cantabria y capital comarcal. Está inmersa en una transformación que, apuesta por el crecimiento, la mejora de la calidad de vida y el impulso de su tejido económico e industrial.

Uno de los pilares fundamentales de esta transformación es la vivienda, con la construcción de 69 nuevas viviendas públicas en régimen de alquiler, distribuidas en El Zapatón, La Inmobiliaria y Sierra-

pando, con una inversión superior a los 11 millones de euros. Y la reactivación de la iniciativa privada, un promotor acaba de solicitar licencia de obra para construir en El Valle 58 viviendas, la mayor promoción de vivienda privada en los últimos 50 años en Torrelavega.

Recuperación del tejido industrial

En el ámbito industrial, está en un proceso de recuperación, con proyectos como la planta de Ric Energy en los terrenos de Sniace, la confirmación de la construcción de la planta de biomasa en Solvay con una inversión de 11 millones de euros, el desarrollo de nuevos espacios para la implantación de empresas en Las Excavadas y La Hileira, o la construcción en el Campus Universitario de una sede del Pctcan que consolidará a Torrelavega como un referente en innovación y desa-



El alcalde Javier López Estrada, ante la nueva sede municipal de La Llama (antigua Cámara). L. PALOMEQUE

rollo empresarial.

Las obras de la vía auxiliar, que precede al inicio del soterramiento de las vías, avanzan a buen ritmo. Están en construcción dos apartamientos en altura con más de 700 plazas, este verano entrará en funcionamiento la carretera Viveda-Torrelavega, y en el ámbito cultural, la primera fase del Centro Cultural

Uno de los pilares de la transformación del modelo es la vivienda con la construcción de 69 VP en régimen de alquiler en tres barrios del municipio

de La Lechera estará finalizada en abril.

La captación de fondos de otras administraciones está haciendo posible que Torrelavega avance con paso firme, consolidando su modelo de ciudad moderna, garantizando su liderazgo en la región y su papel como motor de desarrollo en Cantabria.

GRUPO HARECHE SOMAGUS SL

Referentes en el tejido industrial de Cantabria



SERVICIOS

Grupo Hareche Somagus, SL se ha consolidado como un referente en diversos sectores, ofreciendo soluciones innovadoras y eficientes, apostando por la tecnología, la sostenibilidad y por la excelencia en cada servicio, lo que nos ha permitido ser un referente en el tejido empresarial de Cantabria, gracias a las empresas que lo integran:

—Cuevas Gestión de Obras, con más de ocho décadas de experiencia en la ejecución integral de proyectos de obra civil, industrial y edificación, como en servicios

de mantenimiento de infraestructuras en el sector industrial.

—Digital Twins Scan2Bim, líder en topografía avanzada, gemelos digitales, escaneado láser y modelado BIM.

—Cuevas Lortrans, dedicada al transporte de mercancías, alquiler de contenedores de obra y gestión de residuos.

Compromiso con el desarrollo de Cantabria

Dentro de este sólido grupo empresarial, Cuevas Gestión de Obras, se ha posicionado como una de las empresas destacadas en la ejecución de infraestructuras estratégicas y mantenimiento industrial, trabajando tanto para el sector público como privado. Su filosofía de trabajo se basa en la calidad, la sostenibilidad y la seguridad y salud, garantizando proyectos eficientes y alineados con las necesidades de la comu-



El Palacete del Embarcadero, en Santander. Rehabilitación realizada por Cuevas Gestión de Obras. DM

nidad.

Además, su compromiso con la excelencia está respaldado por las certificaciones ISO 9001, ISO 14001 e ISO 45001, que avalan su apuesta por la mejora continua, el respeto al medio ambiente y la seguridad laboral.

Con un equipo altamente cua-

lificado y la incorporación de tecnología de vanguardia, Cuevas Gestión de Obras, sigue impulsando el crecimiento de Cantabria, ofreciendo soluciones innovadoras que generan valor y bienestar para la sociedad.

En Cuevas Gestión de Obras, la confianza de nuestros clientes es

nuestro mayor respaldo. Seguimos creciendo y evolucionando para ofrecer soluciones adaptadas a cada proyecto, promoviendo el progreso y la modernización del entorno construido, siempre con un firme compromiso con la calidad, la seguridad y el respeto al medio ambiente.

FUNDACIÓN HOSPITALARIAS CANTABRIA

Nueva etapa para el Centro Hospitalario Padre Menni

**SANITARIO**

El inicio de 2025 ha marcado un importante hito para el Centro Hospitalario Padre Menni de Santander, que ha iniciado una nueva etapa al pasar a ser Fundación Hospitalarias Cantabria. Esta transformación se enmarca dentro de un ambicioso proyecto nacional que busca garantizar la continuidad y sostenibilidad de la labor asistencial iniciada en 1881 por las Hermanas Hospitalarias del Sagrado Corazón de Jesús.

La creación de la Fundación Hospitalarias representa una evolución natural en la historia de la institu-

ción, asegurando que su misión se mantenga firme en el tiempo. A día de hoy, la Congregación y la fundación brindan atención a más de 360.000 personas en 21 centros repartidos por toda España, con el apoyo de más de 9.000 profesionales comprometidos con los valores de la hospitalidad y el cuidado integral de los más vulnerables.

El Centro pasa a ser Fundación Hospitalarias Cantabria tras la unificación de todas las entidades de la Congregación de las Hermanas Hospitalarias bajo una misma firma



Fachada principal del centro asistencial. DM

En Cantabria, la Fundación Hospitalarias continuará ofreciendo una atención de calidad a personas con problemas de salud mental, daño cerebral, discapacidad intelectual, mayores con trastornos neurológicos o en situación de dependencia,

entre otros colectivos. Con una imagen renovada, pero manteniendo intacto su compromiso, la Fundación Hospitalarias reafirma su vocación de servicio, integrando a sus pacientes como ciudadanos de pleno derecho en la sociedad.

El corazón de la hospitalidad sigue latiendo con fuerza en Cantabria, consolidando una obra asistencial que perdurará en el tiempo y seguirá siendo referencia en la atención sanitaria especializada en la región.

AMBULANCIAS DIAVIDA

Especializados en el transporte sanitario desde el año 2009

**ASISTENCIAL**

Ambulancias Diavida es una empresa valenciana dedicada al transporte sanitario de pacientes; traslado de enfermos, accidentados y personas con movilidad reducida, transporte urgente y no urgente; servicios preventivos y eventos.

Ambulancias Diavida, con más de 15 años de experiencia ha crecido desde sus orígenes en 2009 hasta alcanzar en la actualidad más de 180 empleados, manteniendo los valores de atención al paciente, eficacia y rapidez.

Su objetivo es satisfacer de forma personalizada las necesidades, demandas y expectativas de

los pacientes. Nuestro ámbito territorial de actuación se concentra en la Comunidad Valenciana, Alicante, Comunidad de Madrid y la Comunidad de Cantabria.

Diavida cuenta con una consolidada trayectoria en la prestación de servicios sanitarios. Con el crecimiento de su proyecto, ha incorporado nuevos medios, tan-

Ambulancias Diavida tiene como objetivo facilitar el mejor servicio posible a nuestros pacientes disponiendo de una flota actualizada y un personal formado



Antonio Moreno, gerente en la base de Diavida en el polígono de Trascueto (Camargo). ROBERTO RUIZ

to recursos técnicos como humanos, con el objetivo de ampliar su oferta.

Actualmente Diavida da cobertura sanitaria global de transporte sanitario para compañías aseguradoras, mutuas, centros de diálisis, centros de día, particulares, aeropuertos, centros

penitenciarios, servicios públicos de salud, ayuntamientos, etc. También colabora en servicios preventivos de eventos de todo tipo.

En 2024 inicia su actividad dentro de los Servicios Públicos de Transporte Sanitario para la Comunidad de Cantabria a tra-

vés del Servicio Cántabro de Salud (SCS).

Ambulancias Diavida tiene como objetivo facilitar el mejor servicio posible a nuestros pacientes, disponiendo de una flota actualizada y de un personal formado y motivado en su trabajo.

USO

El sindicato independiente que crece contigo



SINDICAL

En un mundo laboral en constante evolución, contar con un sindicato fuerte, independiente y comprometido con los trabajadores es esencial. La Unión Sindical Obrera de Cantabria (USO) se ha consolidado como la opción sindical de referencia en la región, defendiendo los derechos de los trabajadores con una voz firme y autónoma.

USO es el sindicato independiente por excelencia, ajeno a influencias políticas y centrado exclusivamente en mejorar las condiciones laborales y sociales de los trabaja-

dores. Gracias a su crecimiento constante, actualmente cuenta con casi 500 delegados y una representatividad cercana al 12% en Cantabria. Este crecimiento refleja la confianza que cada vez más trabajadores depositan en nuestra organización para representar sus intereses.

Con sedes en Santander y Torrelavega, USO está presente y accesible para todos los trabajadores de la región, ofreciendo asesoramiento, formación y apoyo en la defensa de sus derechos con un importante departamento jurídico. Nuestro compromiso y trabajo nos han posicionado como el tercer sindicato más importante en Cantabria, con una presencia significativa en la mayoría de los sectores estratégicos.

USO es el único sindicato nacional que apoya a sus afiliados en la lucha de sus reivindicaciones con una caja de resistencia y solidaridad (CRS), que abona el Salario Mí-



USO dispone de dos oficinas en Cantabria, una en Santander y otra en Torrelavega. DM

nimo Interprofesional (SMI) en caso de huelga. No somos correa de transmisión de ningún partido político o lobby ideológico, lo que nos permite tomar decisiones de manera autónoma y siempre en favor del trabajador.

Además, USO es el único sindi-

cato nacional que se financia exclusivamente con las aportaciones de sus afiliados, lo que nos hace verdaderamente libres para defender los derechos laborales sin condicionamientos externos.

Si buscas un sindicato que realmente represente tus intereses, sin

ataduras ni compromisos externos, USO es tu mejor opción. Únete a nosotros y forma parte de un sindicato que crece contigo, defendiendo tus derechos y construyendo un futuro laboral más justo para todos.

¡Afílate a USO Cantabria y haz que tu voz se escuche!

AYUNTAMIENTO DE LAREDO



Vista del puntal, con el puerto deportivo y Laredo a la derecha. AYUNTAMIENTO DE LAREDO



Ayuntamiento de Laredo

ADMINISTRACIÓN

La villa pejina ha dado el pistoletazo de salida a un ambicioso plan de renovación de sus infraestructuras que marcará un antes y un después.

Este año comenzarán a hacerse realidad muchos de los proyectos que tanto llevan esperando los laredanos y visitantes, como el asfaltado de todo el municipio, la cubrición de la bolera El Corro y el parque de la Alameda Manuel Llano, la rehabilitación de la estación de au-

tobuses y el Parque de los Tres Laredos o la construcción de un carril bici, entre otros.

Detrás de esta transformación, además de la histórica inversión de 35 millones de euros del Gobierno de Cantabria, se encuentra una impecable gestión política liderada

por el alcalde, Miguel González, quien ha sabido aunar fuerzas a través del diálogo y el interés común de hacer que Laredo avance hacia el objetivo de convertir de nuevo a la localidad en la capital de la Costa Esmeralda y en un referente del norte de España.

Pero, más allá de las obras, Laredo también está llevando a cabo un desarrollo equilibrado apostando por el deporte, el turismo, la cultura, los festejos y el medio ambiente. Y una prueba de ello es la mejora de sus espacios verdes, la puesta en marcha de grandes eventos como el Campeonato de España de Balonmano Playa o el impulso de fiestas como la Semana Grande. Esta claro que, con todas estas acciones, el municipio de Laredo ha despegado hacia un cambio nunca visto para colocarse a la cabeza de la región.

Laredo despegando hacia el cambio

SMART HOSPITAL CANTABRIA

Respuestas al reto tecnológico

smart hospital
Cantabria
SERVED**SANITARIO**

El Centro de Proceso de Datos (CPD) de Valdecilla es el núcleo 'inteligente' del hospital y de todo el Servicio Cántabro de Salud. Es también un pilar fundamental de la labor de los profesionales sanitarios, quienes necesitan acceder de forma rápida y segura a información vital sobre el estado, evolución e historia clínica de los pacientes. Desde su implantación hace diez años, la tecnología y la digitalización de múltiples áreas de la medicina han evolucionado tanto que se ha hecho necesario abordar la renovación completa del sistema.

Para adecuarse estas tendencias, Smart Hospital Cantabria aborda una ambiciosa transformación del sistema que hará posible el de-

sarrollo de más y mejores recursos para incrementar la calidad asistencial que reciben los pacientes.

La nueva estructura tendrá capacidad para incorporar nuevas herramientas de monitorización de pacientes en UCI o en hospitalización domiciliaria; gestionar los sistemas de imagen digital y hacerlos accesibles desde Atención Primaria; permitirá la renovación tecnológica de los equipos de radio diagnóstico, y sobre todo de la

El núcleo 'inteligente' del hospital contará con nuevas herramientas para redimensionar la capacidad de procesamiento y almacenaje



Centro de Proceso de Datos del hospital Valdecilla. JAVIER COTERA

patología digital, campo en el cual el microscopio óptico han sido relegado por sistemas digitales que escanean muestras y tejidos con resoluciones impensables.

La ingente cantidad de informa-

ción que generan estas tecnologías supone un reto al que es necesario responder redimensionando la capacidad de procesamiento y almacenaje de todo el sistema, incorporando servidores

de última generación, dispositivos de almacenamiento local más capaces, versátiles y escalables, e implementando nuevos dispositivos de ciberseguridad del máximo nivel.

TEKA

Líder en soluciones integrales para la cocina desde 1924

**COCINAS**

Desde 1924, Teka ha estado presente en el centro de los hogares, acompañando a millones de personas en su día a día. En estos 100 años, Teka ha lanzado al mercado innovaciones que han revolucionado la forma de entender las cocinas y su diseño. Todo ello con el objetivo de convertir tu cocina en un espacio único.

En sus 100 años de historia, Teka ha vendido más de 300 millones de productos en todo el mundo. La elevada penetración de la marca en la Península Ibérica le ha llevado a disponer de un producto suyo en la mitad de los hogares españoles.

Actualmente, Teka es el segundo mayor fabricante de fregade-



Teka apuesta por la innovación y el diseño en cocinas y electrodomésticos. DM

En sus 100 años de historia, Teka ha vendido más de 300 millones de productos en el mundo

ros de Europa. De sus 10 fábricas de fregaderos merece mención especial la fábrica de Santander desde hace más de 60 años jugando un papel fundamental como centro de competencia e I+D.

Innovación y diseño para tu hogar, nuestra motivación

Innovación y diseño para tu hogar, nuestra motivación para crecer. El diseño y la funcionalidad marcan la trayectoria de Teka desde sus inicios. La marca se ha situado en la cabeza en el diseño de acabados y uso de materiales, en una continua búsqueda de belleza y durabilidad. No en vano, los fregaderos Teka son un claro ejemplo de los avances en el campo del diseño.

Esta apuesta por la innovación y el diseño de Teka se ha hecho presente en muchos de sus productos, que han recibido en los últimos años algunos de los más prestigiosos premios internacionales de este sector.

GRUPO PÉREZ Y CIA

Líderes en el sector marítimo y logístico desde 1853



NAVIERO Y LOGÍSTICA

El Grupo Pérez y Cía. ha liderado el sector marítimo y logístico desde su fundación en 1853. «Hemos evolucionado constantemente sin olvidar nuestras raíces y valores montañoses, abarcando diferentes segmentos de la cadena logística y siempre ofreciendo nuevas soluciones a todos nuestros clientes».

Todo esto «gracias a las más de 1.500 personas que conformamos esta gran familia, unidos bajo la responsabilidad y profesionalidad».

Presentes en más de una veintena de países en 2025, expandirá su

presencia a 37 países, consolidando aún más su alcance global. «Trabajamos a diario para que el grupo continúe adaptándose a las necesidades de sus clientes, ofreciendo siempre soluciones de forma global y diferenciada».

La red más amplia de España y Portugal

Además, «contamos con la red más amplia de España y Portugal», la cual cubre los principales puertos peninsulares, Islas Canarias y Baleares. Además, «y como prueba de nuestra vocación internacional» desde 1979, Pérez y Cía. comenzó su expansión por el Caribe, Centroamérica y Sudamérica, obteniendo en la actualidad una de las redes más amplias del Caribe con oficinas también en Colombia, Costa Rica, Perú y Panamá. Además de en Europa y América, el Grupo Pérez y Cía. está presente en Asia y



Remolcador de Remolques Unidos en el Puerto de Santander, propiedad de Pérez y Cía. ROBERTO RUIZ

África con oficinas propias en China y Marruecos.

«Prestamos servicios de apoyo global a los sectores naviero y lo-

gístico con profesionalidad, eficiencia y respeto hacia el medio ambiente, en todos los eslabones de la cadena de suministro. Ofrecemos

servicios de representación de líneas, consignación de buques tramp, cruceros, yates, servicios de project cargo, entre otros.

AYUNTAMIENTO DE CAMARGO

«Tenemos lo que todos ansían: población joven»



ADMINISTRACIÓN

En una Comunidad que envejece, Camargo juega un papel clave en Cantabria porque tiene lo que todos aspiran a tener: población joven». Así explica el Alcalde, Diego Movellán el eje de una estrategia de gobierno que a lo largo de la legislatura ha apostado por «dar a los jóvenes un lugar relevante en la toma de decisiones».

Para Movellán, «los jóvenes de Camargo van a ser decisivos en el futuro de la Comunidad» y para ello es imprescindible «poner las condiciones para que decidan crear aquí sus familias, mantener

el vínculo con sus mayores y seguir haciendo de Camargo el municipio vivo que es hoy».

Por eso, Movellán implantó en 2024 medidas como Camargo Nido, un proyecto de apoyo a la natalidad. También está en marcha el proyecto de accesibilidad que permite y subvenciona la instalación de ascensores en edificios que carecen de ellos y de las que se van a beneficiar 3.000 vecinos. Además, Camargo está recuperando los espacios para el

«Tenemos que prepararnos para ocupar un nuevo lugar en el tejido económico y turístico de Cantabria»



Diego Movellán, alcalde de Camargo. ALBERTO G. IBÁÑEZ

ocio familiar compartido, con las acciones de mejora de parques infantiles y redefiniendo la forma de transitar el municipio, «una forma más saludable y acorde a las

demandas de la población joven que apuesta cada vez más por itinerarios peatonales o ciclables». «No tenemos que cambiar lo que somos, sino hacer un Camargo

mejor». Y esto pasa por «prepararnos para ocupar un nuevo lugar en el tejido económico y turístico de Cantabria», ha explicado Movellán.

COLEGIO Y ASOCIACIÓN DE INGENIEROS INDUSTRIALES DE CANTABRIA

Una profesión para la industria desde hace 175 años y para el futuro

**CORPORATIVO**

La profesión de ingeniero industrial es un pilar fundamental de la sociedad y de la economía, dado que forma parte de todos los procesos de una empresa. Desde la (ahora llamada) primera revolución industrial, detrás de cada objeto, útil o consumible utilizado por los seres humanos, hay un complejo proceso de ingeniería industrial. La formación consta de una

base científica, más la especialización en alguna de las disciplinas de la industria que, además, se complementa con el estudio de las tecnologías más importantes. Todo ello aporta un carácter generalista en el aprendizaje del industrial.

Algunos de los campos que abarca esta profesión son: electrónica y automática, ingeniería eléctrica, ingeniería mecánica, construcción, electro medicina y bioingeniería, química industrial y medio ambiente, técnicas energéticas (generación, transporte y distribución), máquinas, organización industrial y fabricación. En consecuencia, está presente en casi todos los campos tecnológicos debido a su capacidad de adaptación, diversificación y su formación multidisciplinar que le per-



Integrantes de la junta de gobierno de la organización colegial. DM

mite dirigir, coordinar, gestionar, investigar, innovar y enseñar dentro de las diversas áreas que componen la ingeniería industrial.

La amplitud y variedad de funciones, así como la implicación constante en la industria, la convierten en referente en su sector (industria de cualquier tipo y gestión de energía en cualquier forma y fase), aunque posee una gran presencia en otros sectores (obra civil, edificación, logística, seguros, banca, administración pública...) lo que hace que su empleabilidad se traduzca

Referente en su sector posee una gran presencia en otros como obra civil, edificación, logística, seguros, banca y administración pública

en un 95% del total de titulados.

En Cantabria se cuenta con las instituciones de Colegio y Asociación, Colegio que este año celebra su 75 aniversario, efemérides que coincide con el 175 aniversario de la creación de los estudios de Ingeniería Industrial, profesión que lleva, por tanto, más de un siglo y medio impulsando el progreso, la innovación y el desarrollo de nuestra sociedad.

Dos aniversarios que reflejan el compromiso, la excelencia y la evolución de una profesión clave para el futuro.

BOLUDA

La naviera consolida su presencia en la capital cántabra

**TRANSPORTE MARÍTIMO**

Boluda Shipping continúa avanzando con sus planes de expansión comercial en Cantabria donde en 2024 invirtió más de dos millones de euros en las obras de ampliación de su terminal Boluda Maritime Terminals (BMT) que cuenta con un total de 67.000 m² de superficie y que la convierte en una de las más competitivas de España.

La terminal de Boluda en la dársena cántabra se ha convertido en referente de la fachada norte de la península ibérica, siendo la infraestructura más moderna de España

y manipulando en el puerto de Santander 150.000 TEUS durante el año 2024. El pasado mes de julio BMT inauguró la segunda fase de las obras de su terminal de contenedores y la entrada en funcionamiento del nuevo apartadero ferroviario en un acto oficial que contó con la participación de la presidenta de Cantabria, María José Sáenz de Buruaga y el presidente de la Autoridad Portuaria, César Díaz acompañados del presidente de Boluda Shipping, Ignacio Boluda Ceballos.

Una actividad que tiene como eje estratégico la intermodalidad con el que la compañía ha incrementado su capacidad operativa y de penetración en el mercado conectando Santander con Galicia, Madrid, Barcelona, Valencia, sur de España, Portugal y Canarias. Un servicio al que se suma, desde abril 2024, la nueva línea comercial que conecta España con la costa este de Reino Unido, Irlanda y Países Bajos.



Contenedores de la naviera Boluda en la terminal del Puerto de Santander. DM

CÁMARA TORRELAVEGA

BEST, la aceleradora con la que crecen las Startups del Besaya



CORPORACIÓN

El ecosistema emprendedor de Cantabria sigue ganando impulso con BEST (Besaya Startups), la aceleradora de empresas impulsada por la Cámara Torrelavega, que en 2025 celebra su segunda edición. Con un enfoque centrado en la innovación y el crecimiento empresarial, BEST se ha consolidado como una plataforma clave para startups de base tecnológica en sectores estratégicos como el industrial, las energías renovables y la agroalimentación.

Esta iniciativa busca fomentar el talento emprendedor en la comar-

ca del Besaya y más allá, ofreciendo un programa en dos fases. La primera, denominada 'Crea y Crece', está orientada a la puesta en marcha de nuevas empresas, proporcionando apoyo en la validación del modelo de negocio.

La segunda fase, de Aceleración, está diseñada para potenciar el crecimiento de las startups, facilitando el acceso a financiación, formación especializada y redes de contactos clave.

BEST busca también atraer a emprendedores de fuera de Cantabria y recuperar talento local que ha emigrado



Carlos Augusto Carrasco, presidente de la Cámara de Comercio de Torrelavega. LUIS PALOMEQUE

BEST no solo se centra en startups ya establecidas en la región, sino que también busca atraer a emprendedores de fuera de Cantabria y recuperar talento local que ha migrado.

La aceleradora ha demostrado su capacidad para generar impacto en el ecosistema empresarial, apoyando a cientos de emprendedores y facilitando el acceso a inversión. Con el plazo de inscripción

abierto hasta el 31 de mayo de 2025, BEST continúa apostando por el futuro del emprendimiento en Torrelavega y su comarca, consolidándose como un referente para las startups de la región.



**REHABILITACIONES · CONSULTAS
SERVICIOS PREVENTIVOS
TRASLADOS NACIONALES
E INTERNACIONALES
PRUEBAS DEPORTIVAS
CAMBIOS DE DOMICILIO**



AMBERNE S.A

CALLE PADRE RÁBAGO, 14 BAJO
942 32 06 05

coordinacion@ambulanciasamberne.es
servicios@ambulanciasamberne.es



COLEGIO OFICIAL DE FARMACÉUTICOS

+ farmacia, + salud



COLEGIO OFICIAL DE FARMACÉUTICOS DE CANTABRIA

CORPORATIVO

El Colegio Oficial de Farmacéuticos de Cantabria integra en la actualidad a 855 profesionales farmacéuticos colegiados que desarrollan su labor profesional en ámbitos de actuación como la farmacia comunitaria y hospitalaria, la distribución farmacéutica, la investigación, la industria, la alimen-



tación, la óptica, la administración pública y los análisis clínicos, entre otros. Es una institución que representa a la profesión farmacéutica a nivel autonómico y nacional, defendiendo sus intereses, vigilando el cumplimiento de las disposiciones legales, colaborando con la Administración Autonómica y facilitan-

do la formación continua de sus colegiados y colegiadas, para implantar servicios profesionales de calidad. Además, ofrece a la ciudadanía de Cantabria, a través de la página web colegial, acceso a información sanitaria de interés, consejos de promoción de la salud y un localizador de farmacias de guardia.

MIKELI

Su mejor socio inmobiliario



INMOBILIARIA

Somos su mejor socio inmobiliario; el único que le garantiza sacar el máximo partido a su inmueble. Con más de 20 años de trayectoria, trabajamos desde la excelencia para estar a la altura de las exigencias de nuestros clientes; estamos presentes en cada fase de la transacción, con



Antonio Avilés, CEO de Mikeli.

tecnología pionera, implementando la ingeniería del marketing y combinándolo con el buen hacer tradicional, nos hemos convertido

en referentes en el sector. La mayor y más amplia cartera inmobiliaria de Cantabria y el norte de España está en Mikeli.

GRUPO SOCIAL ONCE

Tu lo haces posible



ASISTENCIAL

Cuando una marca tiene esencia, un propósito que asciende a su actividad y la confianza de la sociedad, se convierte entonces en un activo y en una referencia para todas las personas. Su nombre, Grupo Social ONCE, la ONCE de siempre más grande, sumando la Fundación ONCE y las empresas Ilunion, renovada para el futuro después de 86



años de vida en nuestra sociedad. La igualdad de oportunidades para personas con discapacidad es el propósito con el que nace, y hoy ha

sabido hacer realidad en multitud de sectores contribuyendo así a crear una sociedad mejor con un proyecto reconocido mundialmente.

GESTISA

Una empresa consolidada



SERVICIOS

Próximo a cumplirse 46 años de su fundación, Gestisa es una empresa de servicios de asesoramiento integral firmemente afianzada y reconocida en el ámbito de nuestra región. Desde entonces se encuentra ubicada en un emblemático edificio en la céntrica Plaza de Pombo de Santander, habiendo acometido recientemente una amplia



Javier Gurruchaga, socio del área legal.

reforma que moderniza espacial y tecnológicamente nuestras instalaciones, así como una necesaria renova-

ción profesional por la jubilación de alguno de nuestros socios y compañeros y el triste fallecimiento de nuestro querido José Ángel Moreiras. Nuestra experiencia en los ámbitos fiscal, societario, contable y laboral resulta conocida y contrastada, pero la composición multidisciplinar de nuestro equipo de profesionales y un experimentado Departamento Jurídico nos permite ofrecer una visión integral en algunos campos, especialmente en materia hereditaria y de sucesiones que sin duda nos convierte en punteros a nivel regional en la materia indicada.

BRITTANY FERRIES

Los barcos de Brittany Ferries ya funcionan gracias al BIO-GNL



TRANSPORTE MARÍTIMO

Brittany Ferries en su trabajo continuo por ser cada día más sostenible ha comenzado a suministrar a sus nuevos buques con BIO-GNL en el puerto de Santander. Se trata de un combustible producido a partir de residuos de la industria agroalimentaria y la agricultura, así como re-



siduos domésticos y urbanos. El uso de BIO-GNL puede reducir las emisiones de CO2 hasta casi el 100%, en comparación con el uso de GNL convencional.

Además, el uso del BIO-GNL no requiere ningún tipo de modificación en los motores de los nuevos buques y tampoco afecta al rendimiento de estos.

MADERAS JOSÉ SAIZ, SL

«Desde el monte a su casa»



FORESTAL Y MADERA

Maderas José Saiz, pone a su disposición la tecnología más ecológica precisa y limpia para que usted tenga sus pedidos a pie de fábrica cubriendo cualquier distancia desde el monte al destino. La empresa le ofrece un pro-



ducto renovable, garantizando su sostenibilidad con la explotación directa de montes certificados PEFC y FSC, gracias a sus equipos forestales y su amplia flota de camiones. Además de tabla y

palets, Maderas José Saiz, ofrece pellets certificados ENPlus A1, con la calificación más alta del mercado siendo la materia prima procedente de pino sin ningún tipo de tratamiento.

COLEGIO DE LA ABOGACÍA DE CANTABRIA

Un año para la renovación



CORPORATIVO

El Ilustre Colegio de la Abogacía de Cantabria celebró en 2024 un proceso electoral que culminó con la renovación de la Junta de Gobierno y con un nuevo Decano, Carlos Pérez Sánchez. Se cerró un 2024 que ha supuesto para la profesión un año de avances normativos, institucionales y tecnológicos. La aprobación de la Ley Orgánica del Derecho



de Defensa reforzó la protección profesional y ciudadana. Se logró la actualización de los baremos de la asistencia jurídica gratuita, con un incremento del 37%. Se firmó el Pacto por la Justicia en Cantabria, promoviendo mejoras en infraestructuras y servicios judiciales. Se fortaleció la digitalización con la ventanilla única, la centralita de guardias y el sistema de citas previas. Y en los re-

conocimientos, Andrés de Diego Martínez recibió la Gran Cruz al Mérito en el Servicio de la Abogacía y Pilar Martín Nájera el Primer Premio de Igualdad. La Escuela de Práctica Jurídica mantuvo su excelencia con un 100% de aprobados en el examen de acceso. También se habilitó una sala de vídeo conferencias para facilitar la comunicación de los profesionales con internos penitenciarios.

AYUNTAMIENTO DE POLANCO

Polanco, cada rincón una historia



ADMINISTRACIÓN

La idea de que Polanco es Polanco no solo es un lugar en el mapa, sino un destino lleno de experiencias únicas que esperan ser descubiertas, es la guía que anima la primera campaña promocional que el municipio ha lanzado en 2025 bajo el lema 'Donde cada rincón cuenta una his-



La alcaldesa presidió la delegación polanquina en Fitur.

toria', para presentar los principales atractivos naturales, culturales, deportivos y patrimoniales del municipio.

Esta campaña busca destacar la riqueza y diversidad que ofrece a visitantes y turistas, y se presentó en la pa-

sada edición de Fitur, la feria de turismo más importante del mundo, por parte de la alcaldesa, Rosa Díaz, junto a varios productores locales y los responsables de eventos que se desarrollan en el municipio.

ASTANDER

Aunando fuerzas



INDUSTRIA NAVAL

Astander, junto a Astican (Las Palmas de Gran Canaria) y Astibal (canal de Panamá), se han convertido en uno de los grupos de astilleros de reparación y transformación naval más importantes a nivel internacional. Las tres empresas, que forman parte del Grupo Alimia, se han posicionado estratégicamente en el mercado gracias a sus al-

tos estándares de calidad y seguridad. Junto con sus modernas instalaciones y la capacidad y flexibilidad de sus trabajadores, Astander, As-

tican y Astibal son capaces de dar servicio a los armadores que operan en las principales rutas del mundo, enfrentándose a cualquier reto.

AYUNTAMIENTO DE COLINDRES

Municipio con vocación marinera



ADMINISTRACIÓN

Colindres se sitúa en la desembocadura del río Asón, donde se forma la ría de Treto. Sus marismas tienen un alto valor ecológico, a la vez que permiten el marisqueo. Históricamente, la villa se desarrolló favorecida por su situación geográfica y por la explotación agraria, en la que destacaban los cultivos de



viñas y parrales a finales de la Edad Media. La casa de Velasco logró el señorío de la villa en tiempos de Enrique III. En el siglo XVII alcanzó gran pujanza la construcción naval, en Falgote, con la instalación de una fábrica de galeones dirigida por Pedro González de Agüero. Colindres

ha sido siempre un municipio de gran tradición marinera, aunque su puerto no fue construido hasta 1935. En la actualidad su actividad principal son la industria conservera y la salazón de pescado, productos de gran calidad, algunos de los cuales son 'Calidad Cantabria'.

TEXTIL SANTANDERINA

Innovación responsable



INDUSTRIA TEXTIL

Textil Santanderina SA es una empresa puntera en el sector textil de Europa con un sistema de producción vertical orientado a la sostenibilidad. Dedicada a la fabricación de hilado, tejeduría, tintes y acabados, de tejidos de materias principalmente de algodón, lyocell y sus mezclas, además de uso de fibras especiales para el campo de la protec-

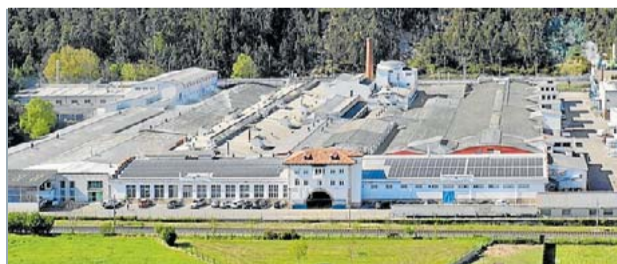

ción, potencia especialmente el uso de materias dentro de la estrategia de economía circular. Estos más de 100 años de experiencia, gracias a su apuesta por la innovación responsable y su compromiso con el medio ambiente, se reflejan en un sistema de fabricación más respetuoso con

el planeta, basado en un equipo humano formado por profesionales de solvencia en el sector textil, en la utilización de materiales ecológicos y reciclados, tinturas ecológicas y la aplicación de procesos trazables y sostenibles. Todo ello le han permitido consolidar una dilatada trayectoria.

HERMANOS MENEZO

Calidad en el servicio desde 1900



FUNERARIO

En esta empresa familiar, fundada en 1900 por Manuel Menezo, con ayuda de sus hijos, es la cuarta generación la que ha tomado el relevo. En Cantabria tienen una red de instalaciones, vehículos y personal para dar siempre un servicio cercano, profesional y de calidad. Hoy, «como el pri-



mer día», se esfuerzan en hacer más fáciles los momentos difíciles y acompañar a las familias ofreciéndoles el mejor servicio, «sin olvidar nunca nuestros valores: cercanía, seriedad, respeto, honestidad y calidez humana». Su misión es apoyar a los fami-

liares ayudándoles a decidir y organizar cada detalle del servicio funerario, desde el primer momento. El servicio incluye trámites, tanatorios, féretros, incineración, urnas, esquelas, flores, traslados, lápidas, ceremonia religiosa o laica, etc.

AYUNTAMIENTO DE LOS CORRALES DE BUELNA

Un 2025 con fechas muy singulares



ADMINISTRACIÓN

Los Corrales de Buelna encadenará en 2025 un calendario de fechas singulares que atraerán a miles de personas. La primera el 27 de abril, batir el Guinness World Record del mayor lazo humano rosa. Luchamos por la Vida se prepara para superar el que ostenta Arabia Saudí, con 8.624 personas.



El siguiente, la final del concurso de instrumentos de plectro, 23, 24 y 25 de mayo de la mano de la Orquesta de Plectro de Los Corrales, complementado con la Asamblea de la Federación

Española de Guitarra e Instrumentos de Púa.

La única Fiesta de Interés Internacional de Cantabria, las Guerras Cántabras, se celebrará por primera vez dentro del mes de agosto, del viernes 22 al domingo 31.

Singular será recibir la Vuelta Ciclista a España, el 4 de septiembre. En octubre y noviembre, las Magostas de Buelna estrenarán su categoría de Fiesta de Interés Turístico Regional.

Y el 3 de octubre se conmemorará el centenario de un conjunto arquitectónico único, la iglesia parroquial y el antiguo asilo.

AYUNTAMIENTO DE PIÉLAGOS

Desafío rutero #Pasaxpiélagos



ADMINISTRACIÓN

El Ayuntamiento de Piélagos te invita a participar en cualquier época del año en el desafío rutero #PASaXPIélagos (<https://pasaxpielagos.com/>), una forma diferente de conocer, de norte a sur, el corazón de todos y cada uno de los 12 pueblos del municipio. En familia, con



amigos o en solitario. Ponte en marcha y completa las 12 rutas. Recuerda que en cada una de ellas hay tres pictogramas que deberás siluetear en el pasaporte rutero

que puedes recoger en las oficinas municipales de Lieres y Renedo. Completa esta gran yincana al aire libre y recibe un premio exclusivo.

AYUNTAMIENTO DE RIBAMONTÁN AL MAR

Un municipio dinámico y atractivo



ADMINISTRACIÓN

El Ayuntamiento de Ribamontán al Mar está realizando un importante esfuerzo en la desestacionalización del turismo durante los últimos años. A lo largo de todos los meses del año se realizan múltiples eventos y actividades en el municipio que tienen una gran aceptación entre los vecinos



y que también consiguen que el municipio se dinamice y se atraigan a muchos visitantes y turistas tanto nacionales como internacionales. Desde pruebas deportivas con un gran impacto econó-

mico (trail, duatlón, vóley playa, surf, cross o triatlón entre otros) pasando por actividades musicales y teatrales, conferencias, ferias alimentarias, ludotecas o jornadas medioambientales

AQUARBE

Las personas, una prioridad



SERVICIOS

Para Aquarbe ofrecer el mejor servicio siempre ha sido una prioridad, apostando por un modelo de gestión que sitúa a las personas en el centro de su labor. Por ello, se ha puesto a disposición de la ciudadanía una atención multicanal que se adapte a las necesidades de los diversos tipos de clientes. En este pro-



ceso de mejora continua se lanza el Programa 'Contigo', centrado en garantizar que todos los clientes, sin excepción, puedan acceder a sus servicios, y sobre todo asegurar una buena atención a las personas en situación de

vulnerabilidad. El Programa 'Contigo' tiene como objetivo identificar las barreras digitales, de comprensión, de accesibilidad o económicas, y ofrecer «soluciones excepcionales para situaciones excepcionales».

INGENIEROS DE CAMINOS, CANALES Y PUERTOS

Líderes del futuro sostenible



CORPORATIVO

En un mundo en constante evolución, marcado por avances tecnológicos y desafíos globales, la ingeniería de caminos, canales y puertos se consolida como una profesión clave para impulsar un desarrollo social y económico sostenible. Además de todas las competencias de la ingeniería de caminos más tradicional, como la gestión del agua,



la planificación de infraestructuras de transporte o el diseño estructural, gracias a la formación multidisciplinar que adquieren nuestros profesionales, también se erigen como líderes en ámbitos tan estratégicos como las energías renovables, la transformación digital y la movilidad sosteni-

ble. Desde 1982, la Demarcación de Cantabria del Colegio de Ingenieros de Caminos trabaja para proteger, difundir y regular la profesión, representando y poniendo en valor la labor de los más de 1.000 colegiados que contribuyen al progreso de la sociedad desde nuestra región.

SANTANDER COATED SOLUTIONS

El impulso de alianzas estratégicas



INDUSTRIA

Santander Coated Solutions aborda una nueva etapa con el apoyo de alianzas estratégicas que deberán ser especialmente relevantes en un contexto de incertidumbre en el sector del acero. La incorporación del gigante japonés Misi (Marubeni-Itochu) como socio del grupo



Network Steel supondrá reforzar la presencia internacional y el acceso a nuevos mercados de Santander Coated, que exporta la práctica totalidad de su producción de bobina pre-lacada. Además, Santander Coated ha

pasado a formar parte de la Federación de Cantabria del Metal, un paso importante para defender los intereses comunes del sector y buscar la mayor eficiencia de la planta ubicada en el Puerto de Santander.

CÁMARA DE COMERCIO DE CANTABRIA

‘Comercio360Cantabria’

Cámara
Cantabria

CORPORACIÓN

Comercio360Cantabria es tu aliado para hacer crecer tu negocio. Un servicio integral y gratuito, financiado por la Consejería de Industria, Empleo, Innovación y Comercio del Gobierno de Cantabria, que te ofrece asesoramiento especializado en legislación, ayudas, comercio electrónico, ges-



tión empresarial y restyling. Una oficina de expertos a tu disposición para impulsar la digitalización, modernización y dinamización del comercio minorista.

Potencia tu negocio con el respaldo de la Cámara de Comercio y la Dirección General de Comercio y Consumo y su plan de dinamización comercial.

AXA IGUALATORIO

La mejor oferta a un paso de ti



SANIDAD

Contar con los mejores seguros para tu coche, casa, vida, ahorros o salud es posible en Cantabria gracias a AXA Igualatorio, un gran grupo asegurador mundial con fuerte arraigo local que, además, dispone de un hospital, un centro médico propio y 350 especialidades médicas en tierras cántabras.



El Grupo AXA cuenta con una amplia red de mediadores especialistas en Cantabria dispuestos a ofrecer la

mejor solución a los clientes con el objetivo de proteger lo que importa. Infórmate en sus oficinas.

COMISIONES OBRERAS

El primer sindicato de Cantabria

CCOO
comisiones obreras de Cantabria

SINDICAL

Comisiones Obreras de Cantabria (CCOO) es un referente del sindicalismo en Cantabria, convertido ahora en el sindicato con mayor número de delegados y delegadas.

El propósito de CCOO es que los y las trabajadoras vivan mejor, que la gente trabaje para vivir y no al revés y por eso entre sus objetivos está continuar ampliando derechos en los convenios pero



también en las leyes.

Ahora luchamos por la reducción de la jornada laboral porque conseguir las 37,5 horas por ley supondría una mejora para más de 100.000 personas trabajadoras vinculadas a los convenios colectivos que se negocian en Can-

tabria.

En las empresas donde está CCOO hay mejores salarios, mejores derechos laborales, más políticas de igualdad y mayor seguridad y salud. ¡Sumate a nuestra organización! Acude a nuestros locales o contacta en el 942 227 704.

AYUNTAMIENTO DE SANTOÑA

«Todo lo que tú quieras que sea»



ADMINISTRACIÓN

Rodeada de mar, la villa se presenta al visitante con una gran variedad de recursos que la convierten en uno de los principales atractivos turísticos de Cantabria.

Su tranquilidad contrasta con el carácter alegre y acogedor de sus habitantes, así como con la celebración de grandes eventos a lo largo del



año. Los Carnavales, declarados Fiesta de Interés Turístico; la Feria de la Anchoa y la Conserva de Cantabria, reconocida Fiesta de Interés Turístico Regional; sus fiestas patronales, la Semana Santa y muchas otras festividades.

Si optamos por descubrir su entorno natural, no podemos dejar de mencionar el Parque Natural de las Marismas de Santoña, el humedal más importante de la cornisa cántabra. También destaca el impresionante encinar cántabro que cubre el Monte Buciero, un paraje lleno de historia donde aún se conservan vestigios de la ocupación francesa, con edificaciones militares que nos transportan al pasado. Además, sus espectaculares acantilados, los faros del Caballo y del Pescador, y las vistas a la desembocadura del río Asón hacen de este entorno un lugar de visita imprescindible.

AYUNTAMIENTO DE COMILLAS

Turismo sostenible e innovador



ADMINISTRACIÓN

Comillas continúa afianzándose como un destino turístico de referencia, apostando por un modelo sostenible e innovador. Entre sus logros más recientes destaca la obtención del distintivo de Destino Turístico Inteligente de Nivel 3, un reconocimiento que sitúa a la villa en un selecto grupo junto a ciudades



como Córdoba, Cáceres, Burgos, Granada, León o Huesca. Este avance ha sido posible gracias a un exhaustivo diagnóstico que ha permitido evaluar su grado de cumplimiento y definir estra-

tegias de mejora.

Este proyecto ejemplifica cómo es posible impulsar un turismo más equilibrado, que favorezca la actividad económica y social durante todo el año, beneficiando directamente a los vecinos.

Apostar por la desestacionalización es hacerlo por el futuro, generando empleo de calidad y reforzando la convivencia entre residentes y visitantes. Con esta estrategia, Comillas no solo se posiciona a la vanguardia del turismo sino que también afianza su compromiso con la tecnología, la accesibilidad y la sostenibilidad.

ALMACENES LAVÍN

Tradición y continuidad familiar



CONSTRUCCIÓN

En el corazón del besaya, Almacenes Lavín ha sido un referente comercial durante décadas, proporcionando a la comunidad productos de calidad y un servicio cercano. Fundada con una visión de compromiso y excelencia, esta histórica empresa ha sabido evolucionar con los tiempos sin perder su



Eduardo Gómez Lavín y Manuel Lavín.

esencia.

Hoy, esa tradición sigue viva gracias a Eduardo Gómez Lavín y Manuel Lavín, quienes, con dedicación y un profundo respeto por el legado familiar, están es-

cribiendo un nuevo capítulo en la historia de la empresa. Bajo su liderazgo, Almacenes Lavín no solo preserva la confianza de sus clientes, sino que también impulsa iniciativas innovadoras que la posicionan como una de las favoritas de la región.

En un mundo cambiante, su ejemplo demuestra cómo el esfuerzo familiar puede trascender generaciones, manteniendo vivas tanto las raíces como la visión de futuro. Almacenes Lavín sigue manteniendo en el tiempo su compromiso de servicio al cliente.

FLYMCA

Maquinaria para cableado



INDUSTRIA

Esta empresa familiar continúa creciendo, aumentando sus instalaciones y empleados. La compañía produce maquinaria especializada en la fabricación de cable de alta fiabilidad y calidad con diseños a medida. Todo el modelo de negocio está integrado de forma vertical, desde el diseño, desarrollo, fabricación, montaje, instalación y puesta en marcha en casa del cliente.



La mayoría de sus proyectos son internacionales, aunque especialmente enfocados en los mercados europeo y americano. Los clientes demandan a Flymca maquinaria para cable de energía, comunicación y acero para infraestructuras, si bien en los últimos años han puesto el foco en el

cable submarino. Debido a la situación energética internacional, hay una gran demanda que da optimismo y continuidad a largo plazo, aunque los requerimientos son muy fuertes y exigen disponer de grandes instalaciones con profesionales altamente cualificados.

BRIDGESTONE

Un siglo de innovación agrícola



NEUMÁTICO

Bridgestone cumple 37 años en Cantabria, donde ha consolidado su planta de Puente San Miguel como un referente global en neumáticos agrícolas. Única en Europa en este sector y líder mundial en cubiertas radiales agrícolas, la fábrica combina tradición y tecnología. Con más de 400 empleados, apuesta



por la I+D+i para ofrecer soluciones sostenibles que mejoran la eficiencia y reducen costes en el campo. Desde 1965, la planta de Puente San Miguel, primero como Firestone y ahora como

Bridgestone, no solo ha impulsado la economía regional, sino que ha reforzado su compromiso con la innovación y la sostenibilidad, mirando hacia un futuro más competitivo y responsable.

ASADOR EL TRONKY

Un referente en la parrilla



HOSTELERÍA

El Tronky es un asador situado en Pedreña que, desde su inauguración, el 13 de marzo de 1993, por lo tanto, este año está celebrando su 32 aniversario, se ha convertido en todo un referente de la cocina a la brasa en nuestra región. Un restaurante donde se cocinan al



fuego del carbón vegetal los mejores pescados de lonja y carnes criadas y alimentadas en los prados de Cantabria. En su carta se pueden encontrar tanto besugo, lubinas y machotes,

como pescados más habituales. También se sirve carne de la zona y variedad de mariscos; sardinas, las reinas del restaurante, y bonito a la parrilla, en temporada.

FESTIVAL INTERNACIONAL DE SANTANDER

Insignia de Cantabria



CULTURA

En 2025, el FIS ahonda en la propuesta artística comandada por su director, Cosme Marina, con el refrendo del fuerte aumento en las cifras de público reunido en torno a los espectáculos presentados en la pasada edición, y en un equipo que ya trabaja en la celebración, en 2026, de los 75 años del FIS. Propuestas sinfónicas, galas lí-



ricas, danza, piano y música barroca que, con el Palacio de Festivales de Cantabria como centro de operaciones, vertebran Cantabria a través de la sección Marcos Históricos, y estrechan

lazos con instituciones como la Universidad Internacional Menéndez Pelayo (UIMP) o el Centro Botín.

Estrellas como la soprano Sonya Yoncheva, la presentación en España del Joven Ballet de la Ópera de París, brillantes pianistas como Sir Andrés Schiff o Kathia Buniatishvili, la compañía de danza Akram Khan o la Orquesta de la Gewandhaus de Leipzig (Alemania), junto al Orfeón Donostiarra y unidos a la batuta del prestigioso maestro Andris Nelsons, son algunas de las estrellas que compondrán la extraordinaria programación del próximo Festival.

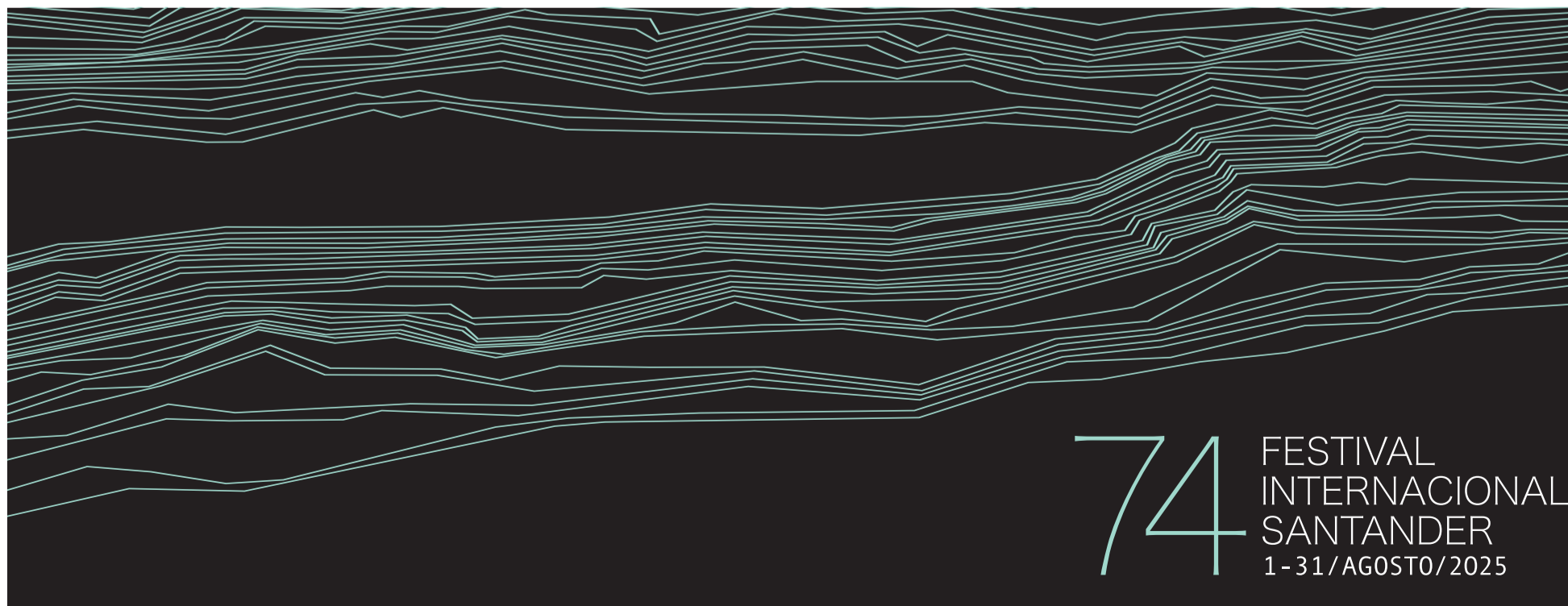



Parlamento de Cantabria



Un lugar para escuchar

SÍGUENOS:





Empieza a conducir tu EQA 250+ AMG Night Edition por 295€/mes¹.

Aportación inicial de 12.184€.
Cargador e instalación de regalo.



EQA 250+: consumo eléctrico en kWh/100 km (ciclo mixto): 14 - 16,4; emisiones de CO₂, en g/km (ciclo mixto): 0.

Oferta sujeta a la contratación del Seguro Mercedes-Benz C.S.

¹Ejemplo de Renting particulares con Mercedes-Benz Renting, S.A., para un EQA 250+ AMG Night Edition con paquete AMG Line Advanced, integración smartphone, Paquete Night y cargador e instalación gratuita, por 295€, aportación inicial de 12.184€ impuestos incluidos, a 48 cuotas, 15.000 kms/año. Oferta sujeta a la contratación del Seguro Mercedes-Benz C.S., no incluido en la cuota, con posibilidad de contratar el mantenimiento y con un año adicional de garantía. Válido para ofertas realizadas hasta el 31/03/2025, solicitudes aprobadas hasta el 15/04/2025 y contratos activados hasta el 31/05/2025.

Adarsa

Concesionario Mercedes-Benz

Avda. Parayas, s/n, 39011 SANTANDER. Tel.: 942 352 000

Avda. Bilbao, 95. 39300 TORRELAVEGA. Tel.: 942 802 338. www.mercedes-benz-grupoadarsa.es